แผนผังแสดงขั้นตอนการเสนอขอกำหนดตำแหน่งสูงขึ้น (สายสนับสนุนวิชาการ) มหาวิทยาลัยราชภัฏสกลนคร

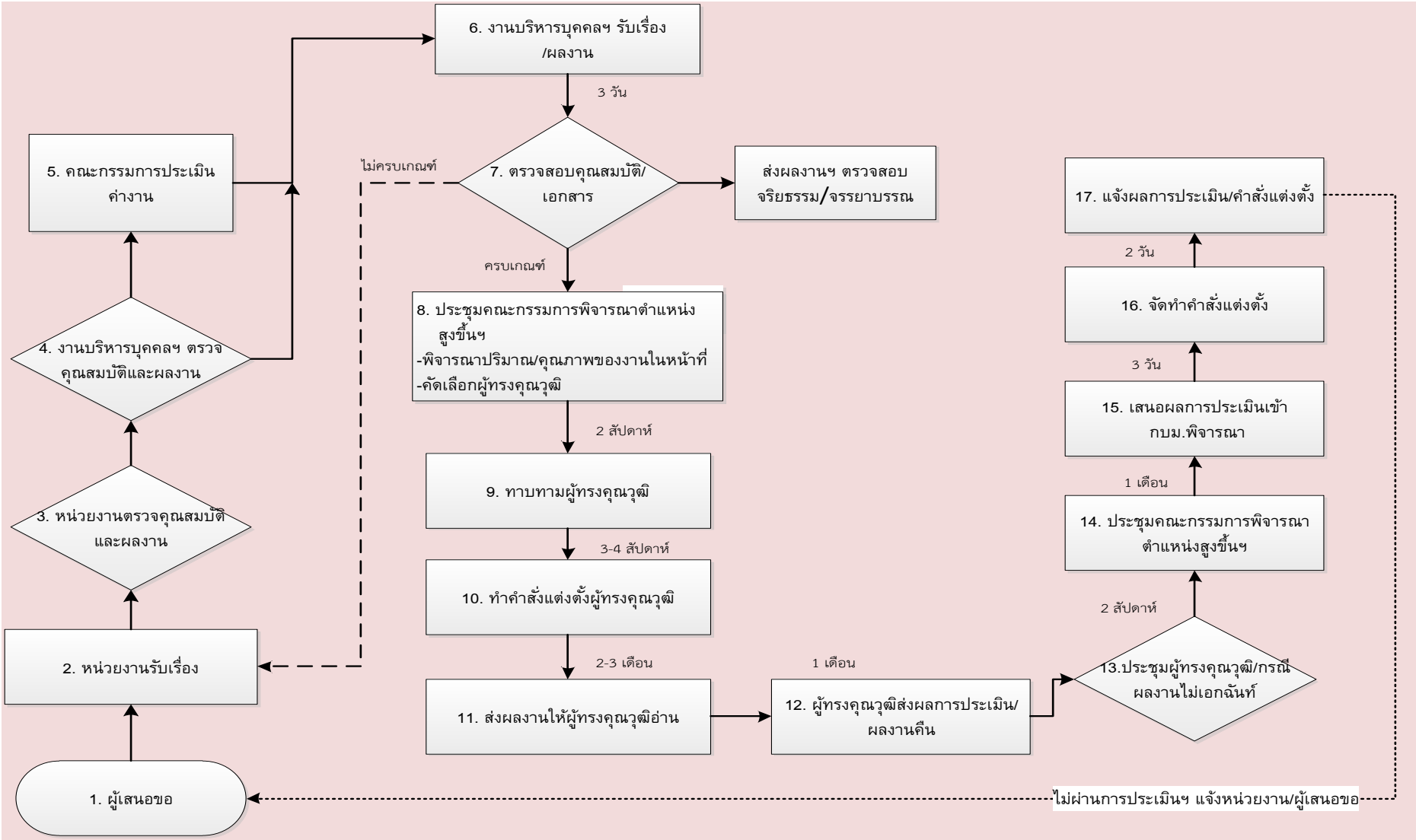

สรุประยะเวลาดำเนินการตั้งแต่งานบริหารบุคคลและนิติการรับเรื่องจนเสร็จสิ้น ใช้เวลาประมาณ 6 - 7 เดือน