

สำนักงานคณะกรรมการการอุดมศึกษา



Office of the Higher Education Commission

คู่มือการใช้งาน
ระบบทำเนียบผู้ดำรงตำแหน่ง
ทางวิชาการแห่งชาติ

กลุ่มมาตรฐานการบริหารงานบุคคล
สำนักส่งเสริมและพัฒนาสมรรถนะบุคลากร

พฤษภาคม 2561

อโศก สิริกุล มธว.สภอ.สทท

0872180730

สำนักงานคณะกรรมการการอุดมศึกษา

Office of the Higher Education Commission

**คู่มือการใช้งาน
ระบบทำเนียบผู้ดำรงตำแหน่ง
ทางวิชาการแห่งชาติ**

กลุ่มมาตรฐานการบริหารงานบุคคล
สำนักส่งเสริมและพัฒนาสมรรถนะบุคลากร

พฤษภาคม 2561

สารบัญ

หน้าจอการเข้าสู่ระบบทำเนียบผู้ดำรงตำแหน่งทางวิชาการแห่งชาติ.....	1
เมนู ข้อมูลผู้ดำรงตำแหน่ง > เพิ่มผู้ดำรงตำแหน่ง	4
เมนู: ข้อมูลผู้ดำรงตำแหน่ง > ขอย้ายสังกัดผู้ดำรงตำแหน่ง	23
เมนู ข้อมูลผู้ดำรงตำแหน่ง > ขอเลื่อนตำแหน่ง	25
เมนู ข้อมูลผู้ดำรงตำแหน่ง > เกษียณอายุ	43
เมนู ข้อมูลผู้ดำรงตำแหน่ง > ขอเปลี่ยนชื่อผู้ดำรงตำแหน่ง	45
เมนู ข้อมูลผู้ดำรงตำแหน่ง > เพิ่มประวัติการศึกษา	47
เมนู ข้อมูลผู้ดำรงตำแหน่ง > เพิ่มผลงาน	50
เมนู ข้อมูลผู้ดำรงตำแหน่ง > เพิ่มผู้ทรงคุณวุฒิ	52
เมนู ข้อมูลผู้ดำรงตำแหน่ง > ลาออก	55
เมนู ข้อมูลผู้ดำรงตำแหน่ง > ถึงแก่กรรม	57
เมนู ข้อมูลผู้ดำรงตำแหน่ง > ขอแก้ไขข้อมูลอื่นๆ	59
หน้าจอข้อมูลผู้ใช้งานและการเปลี่ยนรหัสผ่าน	61

เริ่มต้นโดยการเข้าสู่ website www.nap.mua.go.th

(National Academic Position)

หน้าจอการเข้าสู่ระบบทำเนียบผู้ดำรงตำแหน่งทางวิชาการแห่งชาติ

เริ่มการเข้าสู่ระบบทำเนียบผู้ดำรงตำแหน่งทางวิชาการแห่งชาติ

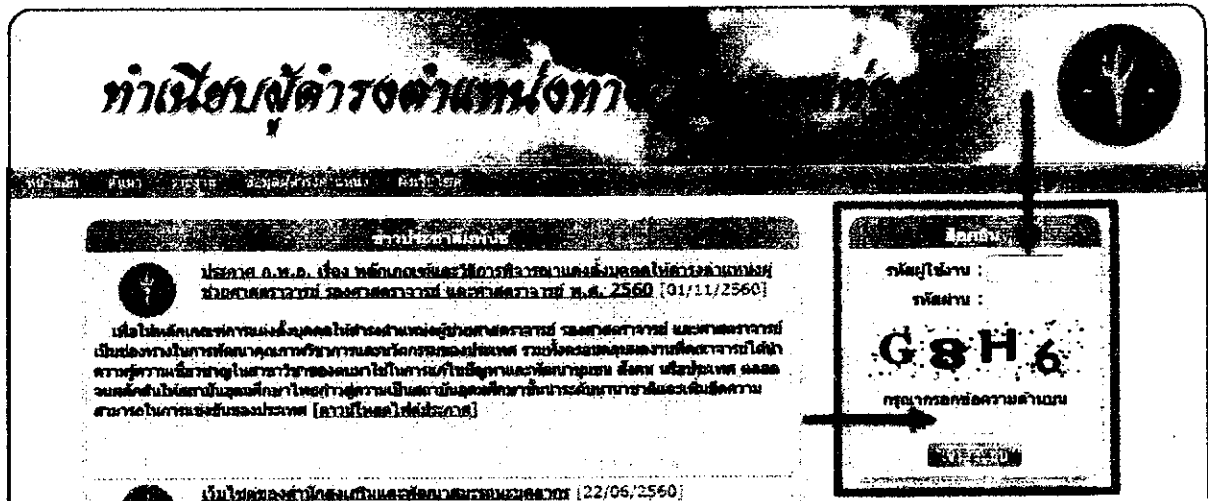

กรอกข้อมูล รหัสผู้ใช้งาน รหัสผ่าน และ ข้อความ 4 ตัวอักษร จากนั้น คลิกที่ปุ่ม "เข้าสู่ระบบ" เพื่อเข้าสู่หน้าหลัก
ถ้าผู้ใช้กรอกข้อมูลไม่ถูกต้อง ระบบจะแสดงข้อความแจ้งเตือนว่า ** รหัสผู้ใช้งาน หรือ รหัสผ่านไม่ถูกต้อง * จากนั้น ให้
ผู้ใช้กรอกข้อมูลที่ถูกต้องเพื่อเข้าสู่ระบบ

ในเรื่องการรักษาความปลอดภัยของข้อมูล ระบบสามารถกำหนดสิทธิ์ผู้ใช้งานในการเข้าถึงข้อมูลโดยที่ผู้ใช้งาน
แต่ละคนจะได้รับสิทธิ์ในการเข้าถึงแตกต่างกันไปตามหน้าที่ความรับผิดชอบ และผู้ที่เป็นคนบันทึกข้อมูลเองเท่านั้นที่จะ
สามารถเข้าไปแก้ไขข้อมูลในส่วนที่ตัวเองบันทึกได้

หน้าจอหลักของระบบ

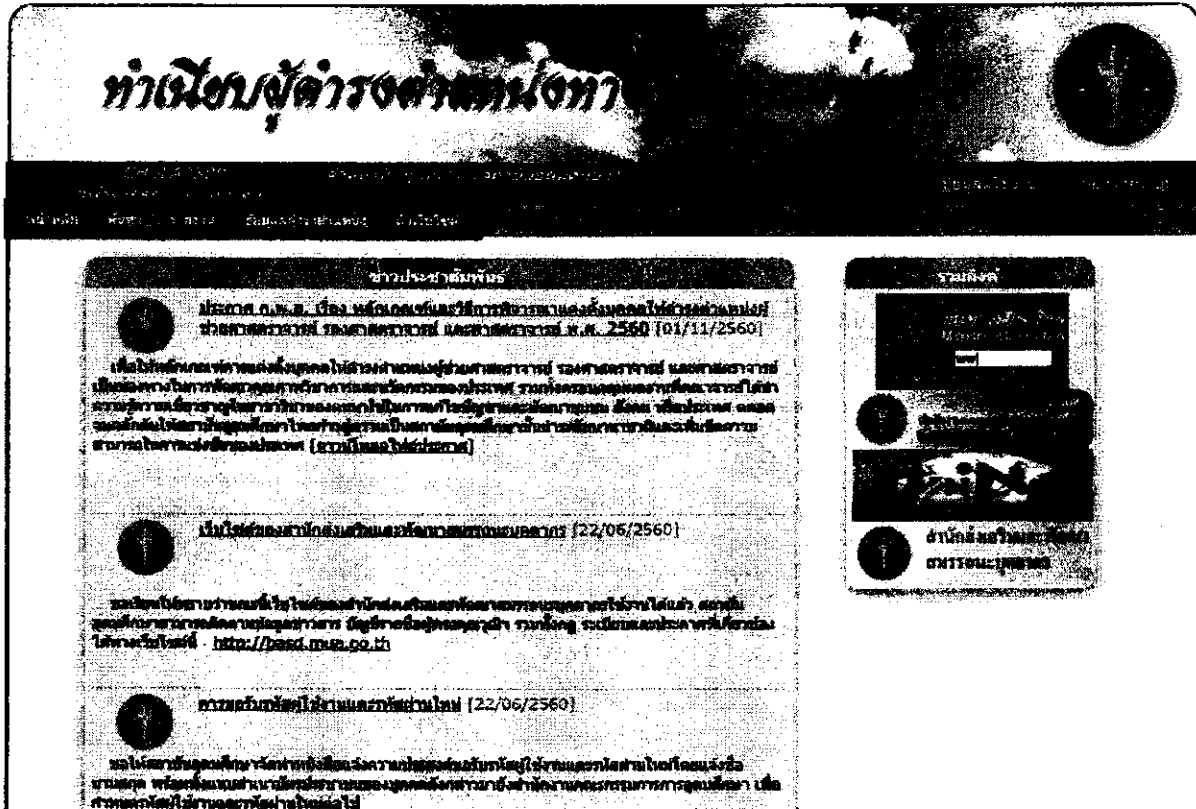

เมื่อผู้ใช้งานกรอกข้อมูล รหัสผู้ใช้งาน และ รหัสผ่าน ที่ถูกต้อง ก็จะเข้าสู่หน้าจอหลักของระบบ ผู้ใช้สามารถบริหารจัดการข้อมูลผู้ดำรงตำแหน่ง ตัวอย่างเช่น เพิ่มข้อมูลผู้ดำรงตำแหน่ง, ขอย้ายสังกัด, ขอลื่อนตำแหน่ง ฯลฯ ได้ที่เมนู "ข้อมูลผู้ดำรงตำแหน่ง" และสามารถค้นหาข้อมูลผู้ดำรงตำแหน่งและผลงานที่ครบบันทึกไว้ได้ที่เมนู "ค้นหา" นอกจากนี้ผู้ใช้สามารถเรียกดูรายงานเพื่อการบริการจัดการต่างๆ ได้ที่เมนู "รายงาน"

รายชื่อผู้ดำรงตำแหน่ง

ถ้าผู้ใช้กรอกเลขที่บัตรประจำตัวประชาชน ไม่ถูกต้อง ระบบจะแสดงหน้าจอแจ้งเตือนดังภาพ ให้ผู้ใช้คลิกที่ปุ่ม “OK” เพื่อกลับไปกรอกข้อมูลใหม่อีกครั้ง

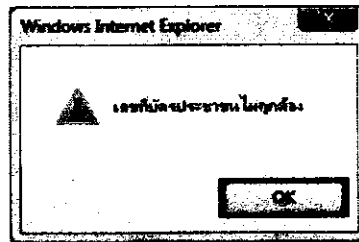

- ในกรณีที่ เป็น “ชาวต่างชาติ” ผู้ใช้จะต้องกรอกว่าเป็นหนังสือเดินทางประเทศอะไร โดยผู้ใช้สามารถกรอกชื่อประเทศ หรือคลิกเลือกข้อมูลที่ต้องการ ในช่องหนังสือเดินทางประเทศ พร้อมทั้งกรอกเลขที่หนังสือเดินทางจากนั้น คลิกที่ปุ่ม “บันทึก”

หมายเหตุ : หากผู้ใช้ค้นหาข้อมูล โดยกรอกเลขที่บัตรประจำตัวประชาชน หรือเลขที่หนังสือเดินทางที่เคยมีผู้บันทึกก่อนหน้า นี้ ระบบจะแจ้งข้อความเตือนว่ามีผู้ดูแลข้อมูลของผู้ดำรงตำแหน่งนี้แล้วและขอคำยืนยันการแก้ไขข้อมูลจากทางผู้ใช้งานดังรูป

From www.nap.mua.go.th

มีข้อมูลผู้ดำรงตำแหน่งท่านนี้แล้ว คุณต้องการแก้ไขข้อมูลผู้ดำรงตำแหน่ง ใช่หรือไม่ ?

OK

Cancel

หากผู้ใช้งานยืนยันที่จะแก้ไขข้อมูลผู้ดำรงตำแหน่ง ให้กดปุ่มตกลง (OK) หรือ หากต้องการยกเลิก ให้กดปุ่มยกเลิก (Cancel)

การบันทึกข้อมูลส่วนบุคคล

ขั้นต่อไปจะเป็นการกรอกข้อมูลส่วนบุคคลในแท็บ “ข้อมูลส่วนบุคคล” (ผู้ใช้งานไม่สามารถไปยังแท็บอื่นๆ ได้ เนื่องจากผู้ใช้งานจะต้องกรอกข้อมูลให้ครบเรียงตามลำดับในแต่ละหน้า)

The screenshot shows a web form for entering personal information. The form is titled "ข้อมูลส่วนบุคคล" (Personal Information). It includes fields for:

- สาขาหน้าชื่อ (Front name branch): dropdown menu
- ยศ/ตำแหน่ง (Title/Position): dropdown menu with a note "(ช่างศาสตราจารย์/ศาสตราจารย์)"
- รฐาภิเศก/บรรดาศักดิ์พระราชทาน (Royal title/Imperial title): dropdown menu
- ชื่อไทย (Thai name): text input
- นามสกุล (Surname): dropdown menu
- ชื่อกลาง (Middle name): text input
- Title: dropdown menu
- Given name: text input
- Family name: text input
- Middle name: text input
- วันเดือนปีเกิด (Date of birth): date picker
- อายุปัจจุบัน (Current age): text input
- เพศ (Gender): radio buttons for Male (ชาย) and Female (หญิง)
- เริ่มตำแหน่งอาจารย์ครั้งแรกเมื่อ (First time as a professor): date picker
- สถานศึกษาที่สังกัดเมื่อรับราชการหรือเป็นอาจารย์ครั้งแรก (Institution when first employed as a professor): dropdown menu
- ตำแหน่งทางวิชาการล่าสุด (Latest academic position): dropdown menu
- ประเภทบุคลากร (Personnel type): dropdown menu
- สถานะปัจจุบัน (Current status): dropdown menu
- สถาบันอุดมศึกษาที่สังกัด (Institution of higher education): dropdown menu
- ประจำคณะ (Faculty): text input
- ประจำหลักสูตร (Course): text input
- เบอร์ติดต่อ (Contact number): text input
- สาขาเชี่ยวชาญ (Expertise branch): multiple text inputs
- อัปโหลดรูปส่วนบุคคล (Upload personal photo): button with "Browse" and "อัปโหลด" (Upload)
- วันที่แก้ไขล่าสุด (Last modified date): text input

 There are callout boxes: one pointing to "ชื่อไทย" with the text "ชาวไทย" (Thai) and another pointing to "ชื่อกลาง" with the text "ชวพงศ์ธาดิ". At the bottom, there is a "บันทึก" (Save) button and a footer with contact information for the National Academic Position Center.

สำหรับผู้ใช้งานที่เป็น “ชาวไทย” จะต้องกรอกข้อมูล คำนำหน้าชื่อ ยศ/ตำแหน่ง รฐาภิเศก/บรรดาศักดิ์พระราชทาน ชื่อไทย และนามสกุล ดังนี้

- คำนำหน้าชื่อ : ประกอบด้วย นาย นาง และนางสาว เมื่อผู้ใช้เลือกคำนำหน้าชื่อใดแล้ว ระบบจะทำการกำหนด Title และเพศให้ทันทีตามคำนำหน้าชื่อที่ผู้ใช้เลือก

ทำเนียบผู้ดำรงตำแหน่งทางวิชาการแห่งชาติ (National Academic Position: NAP)

ข้อมูลส่วนบุคคล

สาขาทำเนียบ: อศ/ตำแหน่ง: (ทางตำรา/ทหาร/แพทย์) ฐานันดร/บรรดาศักดิ์พระราชทาน:

ชื่อไทย: นามสกุล: ชื่อกลาง:

Title: Given name: Family name: Middle name:

วันเดือนปีเกิด: วัน / เดือน / ปี * อายุปัจจุบัน:

เพศ: ชาย หญิง *

เริ่มต้นเป็นอาจารย์ครั้งแรกเมื่อ: วัน / เดือน / ปี

สถาบันการศึกษาที่สังกัดเมื่อรับราชการหรือเป็นอาจารย์ครั้งแรก:

ตำแหน่งทางวิชาการล่าสุด: * ประเภทบุคลากร: สถานะปัจจุบัน:

สถาบันอุดมศึกษาที่สังกัด: * ประจำคณะ: ประจำหลักสูตร: เบอร์ติดต่อ:

- ยศ/ตำแหน่ง : ผู้ใช้สามารถกรอกข้อมูลยศหรือตำแหน่งที่ได้รับ หรือคลิกเลือกข้อมูลที่ต้องการในช่องยศ/ตำแหน่ง
- สำหรับยศ/ตำแหน่ง ในที่นี้อาจจะกรอกเป็นยศ/ตำแหน่งทางทหาร หรือยศ/ตำแหน่งทางการแพทย์

ข้อมูลส่วนบุคคล

สาขาทำเนียบ: อศ/ตำแหน่ง: (ทางตำรา/ทหาร/แพทย์) ฐานันดร/บรรดาศักดิ์พระราชทาน:

ชื่อไทย: นามสกุล: ชื่อกลาง:

Title: Given name: Family name: Middle name:

วันเดือนปีเกิด: วัน / เดือน / ปี * อายุปัจจุบัน:

เพศ: ชาย หญิง *

เริ่มต้นเป็นอาจารย์ครั้งแรกเมื่อ: วัน / เดือน / ปี

สถาบันการศึกษาที่สังกัดเมื่อรับราชการหรือเป็นอาจารย์ครั้งแรก:

ตำแหน่งทางวิชาการล่าสุด: * ประเภทบุคลากร: สถานะปัจจุบัน:

สถาบันอุดมศึกษาที่สังกัด: * ประจำคณะ: ประจำหลักสูตร: เบอร์ติดต่อ:

- ฐานันดร/บรรดาศักดิ์พระราชทาน : ผู้ใช้สามารถคลิกเลือกที่ช่องฐานันดร/บรรดาศักดิ์พระราชทาน เพื่อเลือกข้อมูลที่ต้องการ
- ชื่อไทย : ให้ผู้ใช้กรอกชื่อจริงในช่องชื่อไทย
- นามสกุล : ให้ผู้ใช้กรอกนามสกุลจริงในช่องนามสกุล

ทำเนียบผู้ดำรงตำแหน่งทางวิชาการแห่งชาติ (National Academic Position: NAP)

ข้อมูลส่วนตัว

ตำแหน่ง: อศ./ตำแหน่ง: ฐานันดร/

(ทางดำรง/ทหาร/แพทย์) บรรดาศักดิ์พระราชทาน:

ชื่อไทย: นามสกุล: นีกลาง:

Title: Family name: Middle name:

Given name: Family name: Middle name:

วันเดือนปีเกิด: วัน / เดือน / ปี * อายุปัจจุบัน:

เพศ: ชาย หญิง *

เริ่มตำแหน่งอาจารย์ครั้งแรกเมื่อ: วัน / เดือน / ปี

สถานประกอบการที่สังกัดเมื่อรับราชการหรือเป็นอาจารย์ครั้งแรก:

ตำแหน่งทางวิชาการล่าสุด: *

ประเภทบุคลากร: *

สถานะปัจจุบัน:

สถาบันอุดมศึกษาที่สังกัด: *

ประจำคณะ:

ประจำหลักสูตร:

เบอร์ติดต่อ:

สำหรับผู้ที่ใช้เป็น "ชาวต่างชาติ" จะต้องกรอกข้อมูล Title, Given name, Family name และ Middle name ดังนี้

- Title : ประกอบด้วย Mr., Mrs. และ Miss เมื่อผู้ใช้เลือกตำแหน่งนำชื่อใดแล้ว ระบบจะทำการกำหนดเพศให้ทันที

ข้อมูลส่วนตัว

ตำแหน่ง: อศ./ตำแหน่ง: ฐานันดร/

(ทางดำรง/ทหาร/แพทย์) บรรดาศักดิ์พระราชทาน:

ชื่อไทย: นามสกุล: นีกลาง:

Title: Family name: Middle name:

Given name: Family name: Middle name:

วันเดือนปีเกิด: วัน / เดือน / ปี * อายุปัจจุบัน:

เพศ: Mr. Miss

เริ่มตำแหน่งอาจารย์ครั้งแรกเมื่อ: วัน / เดือน / ปี

สถานประกอบการที่สังกัดเมื่อรับราชการหรือเป็นอาจารย์ครั้งแรก:

ตำแหน่งทางวิชาการล่าสุด: *

ประเภทบุคลากร: *

สถานะปัจจุบัน:

สถาบันอุดมศึกษาที่สังกัด: *

ประจำคณะ:

ประจำหลักสูตร:

เบอร์ติดต่อ:

- Given name : ให้ผู้ใช้กรอกชื่อจริงในช่อง Given name
- Family name : ให้ผู้ใช้กรอกนามสกุลจริงในช่อง Family name
- Middle name : ให้ผู้ใช้กรอกชื่อย่อกลางในช่อง Middle name

ทำเนียบผู้ดำรงตำแหน่งทางวิชาการแห่งชาติ (National Academic Position: NAP)

ชื่อผู้สมัคร			
สาขาหน้าชื่อ : <input type="text" value="นาง"/>	ยศ/ตำแหน่ง : <input type="text" value="ศาสตราจารย์"/>	ฐานันดร/บรรดาศักดิ์พระราชทาน : <input type="text" value="ภรรยาเจ้า"/>	
	(ทางตำรวจ/ทหาร/แพทย์)		
ชื่อไทย : <input type="text" value="นางสาว"/>	นามสกุล : <input type="text" value="รักษาสอน"/>	ชื่อกลาง : <input type="text"/>	
Title : <input type="text" value="Mrs."/>			
Given name : <input type="text"/>	Family name : <input type="text"/>	Middle name : <input type="text"/>	
วันเดือนปีเกิด : <input type="text" value="วัน"/> / <input type="text" value="เดือน"/> / <input type="text" value="ปี"/>	* อายุปัจจุบัน : <input type="text"/>		
เพศ : <input type="radio"/> ชาย <input checked="" type="radio"/> หญิง			
เริ่มต้นเป็นอาจารย์ครั้งแรกเมื่อ : <input type="text" value="วัน"/> / <input type="text" value="เดือน"/> / <input type="text" value="ปี"/>			
สถานศึกษาที่สังกัดเมื่อรับราชการเพื่อเป็นอาจารย์ครั้งแรก : <input type="text" value="มหาวิทยาลัย"/>			
ตำแหน่งทางวิชาการล่าสุด : <input type="text" value="ภรรยาเจ้า"/>			
ประเภทบุคลากร : <input type="text" value="ภรรยาเจ้า"/>			
สถานะปัจจุบัน : <input type="text" value="ทำงานอยู่"/>			
สถานศึกษาที่สังกัด : <input type="text" value="มหาวิทยาลัย"/>			
ประจำคณะ : <input type="text"/>			
ประจำหลักสูตร : <input type="text"/>			
เบอร์ติดต่อ : <input type="text"/>			

สำหรับการกรอกส่วนตัวต่อไปนี้ทั้งผู้ใช้ที่เป็นชาวไทย และผู้ใช้ที่เป็นชาวต่างชาติ จะต้องกรอกเหมือนกัน ดังนี้

- วันเดือนปีเกิด : ให้ผู้ใช้เลือก วัน เดือน และปีเกิด เมื่อผู้ใช้กรอกข้อมูลเรียบร้อยแล้ว ระบบจะทำการคำนวณอายุปัจจุบันให้ทันที โดยที่ผู้ใช้ไม่ต้องกรอกอายุในช่องอายุปัจจุบัน
- เพศ : จากที่ผู้ใช้เลือกคำนำหน้าชื่อ หรือ Title ระบบจะกำหนดเพศให้อัตโนมัติ โดยที่ผู้ใช้ไม่ต้องมาเลือกซ้ำอีกรอบ
- เริ่มต้นเป็นอาจารย์ครั้งแรกเมื่อ : ให้ผู้ใช้เลือก วัน เดือน และปีที่เริ่มต้นเป็นอาจารย์ครั้งแรก

ชื่อผู้สมัคร			
สาขาหน้าชื่อ : <input type="text" value="นาง"/>	ยศ/ตำแหน่ง : <input type="text" value="ศาสตราจารย์"/>	ฐานันดร/บรรดาศักดิ์พระราชทาน : <input type="text" value="ภรรยาเจ้า"/>	
	(ทางตำรวจ/ทหาร/แพทย์)		
ชื่อไทย : <input type="text" value="นางสาว"/>	นามสกุล : <input type="text" value="รักษาสอน"/>	ชื่อกลาง : <input type="text"/>	
Title : <input type="text" value="Mrs."/>			
Given name : <input type="text" value="Sansuy"/>	Family name : <input type="text" value="Raggansom"/>	Middle name : <input type="text"/>	
วันเดือนปีเกิด : <input type="text" value="วัน"/> / <input type="text" value="เดือน"/> / <input type="text" value="ปี"/>	* อายุปัจจุบัน : <input type="text"/>		
เพศ : <input type="radio"/> ชาย <input checked="" type="radio"/> หญิง			
เริ่มต้นเป็นอาจารย์ครั้งแรกเมื่อ : <input type="text" value="วัน"/> / <input type="text" value="เดือน"/> / <input type="text" value="ปี"/>			
สถานศึกษาที่สังกัดเมื่อรับราชการเพื่อเป็นอาจารย์ครั้งแรก : <input type="text" value="มหาวิทยาลัย"/>			
ตำแหน่งทางวิชาการล่าสุด : <input type="text" value="ภรรยาเจ้า"/>			
ประเภทบุคลากร : <input type="text" value="ภรรยาเจ้า"/>			
สถานะปัจจุบัน : <input type="text" value="ทำงานอยู่"/>			
สถานศึกษาที่สังกัด : <input type="text" value="มหาวิทยาลัย"/>			
ประจำคณะ : <input type="text"/>			
ประจำหลักสูตร : <input type="text"/>			
เบอร์ติดต่อ : <input type="text"/>			

ในกรณีที่ผู้ใช้กรอกข้อมูลวัน/เดือนปีเกิด และวันที่เริ่มต้นเป็นอาจารย์ครั้งแรก ไม่สัมพันธ์กัน เช่น

- กรอกวัน/เดือนปีเกิด เป็นวันที่ 01/01/2525 และ
- วันที่เริ่มต้นเป็นอาจารย์ครั้งแรกเป็นวันที่ 12/12/2523

ดังนั้น ระบบจะแสดงข้อความแจ้งเตือนว่า “อายุกับวันเริ่มต้น ไม่สัมพันธ์กัน” ให้ผู้ใช้คลิกที่ปุ่ม “OK” และแก้ไขวันที่ให้ถูกต้อง

ทำเนียบผู้ดำรงตำแหน่งทางวิชาการแห่งชาติ (National Academic Position: NAP)

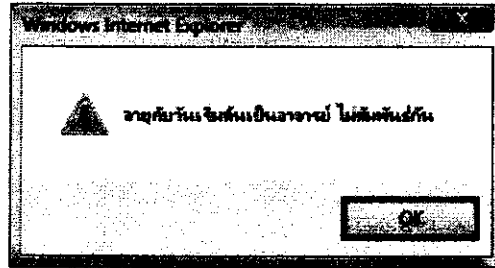

- สถาบันอุดมศึกษาที่สังกัดเมื่อเริ่มเป็นอาจารย์ครั้งแรกเมื่อ : ผู้ใช้สามารถกรอกชื่อสถาบัน หรือคลิกเลือกข้อมูลที่ต้องการ ในช่องสถาบันอุดมศึกษาที่สังกัดเมื่อเริ่มเป็นอาจารย์ครั้งแรก สำหรับผู้ดำรงตำแหน่งบางท่านอาจจะ ไม่ได้เริ่มต้นเป็นอาจารย์ ณ มหาวิทยาลัยที่สังกัดอยู่ในปัจจุบัน

- ประเภทบุคลากร : ผู้ใช้สามารถคลิกเลือกที่ช่องประเภทบุคลากร เพื่อเลือกข้อมูลที่ต้องการ

- สถานะปัจจุบัน : ผู้ใช้สามารถคลิกเลือกที่ช่องสถานะปัจจุบัน เพื่อเลือกข้อมูลที่ต้องการ โดยระบบจะกำหนดค่าเริ่มต้นไว้เป็น "ทำงานอยู่"
แต่ถ้าผู้ดำรงตำแหน่งลาไปทำวิจัย หรืออบรมให้เลือกที่ "ลาเพิ่มพูนความรู้ทางวิชาการ"

ข้อมูลส่วนบุคคล

สาขาทำอาชีพ : <input type="text" value="นาง"/>	ยศ/ตำแหน่ง : <input type="text" value="ศาสตราจารย์"/>	ฐานันดร/ <input type="text" value="ภรรยาเลือก"/>
ชื่อไทย : <input type="text" value="แสนสวย"/>	(ทางสำรวจ/ทหาร/แพทย์) <input type="text" value="เอกภรณ์"/>	บรรดาศักดิ์พระราชาทาน : <input type="text"/>
Title : <input type="text" value="Mrs."/>	นามสกุล : <input type="text" value="เอกภรณ์"/>	ชื่อกลาง : <input type="text"/>
Given name : <input type="text" value="Sansuay"/>	Family name : <input type="text" value="Raggansom"/>	Middle name : <input type="text"/>
วันเดือนปีเกิด : <input type="text" value="1"/> / <input type="text" value="ธันวาคม"/> / <input type="text" value="2505"/>	อายุปัจจุบัน : <input type="text" value="55"/>	
เพศ : <input checked="" type="radio"/> ชาย <input checked="" type="radio"/> หญิง		
เป็นต้นเป็นอาจารย์ครั้งแรกเมื่อ : <input type="text" value="13"/> / <input type="text" value="พฤษภาคม"/> / <input type="text" value="2531"/>	สถานศึกษาที่สังกัดเมื่อรับราชการเป็นอาจารย์ครั้งแรก : <input type="text" value="มหาวิทยาลัยราชภัฏวชิรเวศน์"/>	
ตำแหน่งทางวิชาการล่าสุด : <input type="text" value="ศาสตราจารย์"/>		
ประเภทของสาขา : <input type="text" value="ศึกษาศาสตร์ (สาขาวิชาศึกษาศาสตร์)"/>		
สถานะปัจจุบัน : <input type="text" value="ทำงานอยู่"/>		
พื้นที่ : <input type="text" value="กรุงเทพมหานคร"/>		
ลาเพิ่มพูนความรู้ทางวิชาการ ในสาขาวิชาการ สาขา : <input type="text" value="ศึกษาศาสตร์"/>		
สาขาเชี่ยวชาญ : <input type="text" value="สังคมศาสตร์"/>		
สาขาเชี่ยวชาญ : <input type="text" value="ศึกษาศาสตร์"/>		
สาขาเชี่ยวชาญ : <input type="text" value="ศึกษาศาสตร์"/>		
สาขาเชี่ยวชาญ : <input type="text" value="ศึกษาศาสตร์"/>		
สาขาเชี่ยวชาญ : <input type="text" value="ศึกษาศาสตร์"/>		
อัปโหลดรูปส่วนบุคคล : <input type="text"/>	วันที่แก้ไขล่าสุด : -	
เฉพาะไฟล์รูปภาพ .jpg, .jpeg, .gif, .png ขนาดไม่เกิน 600KB		
<input type="button" value="อัปโหลด"/>		
<input type="button" value="ลบรูป"/>		

ท่านียบผู้ดำรงตำแหน่งทางวิชาการแห่งชาติ (National Academic Position: NAP)

- สถาบันอุดมศึกษาที่สังกัด : ผู้ใช้สามารถกรอกชื่อสถาบัน หรือคลิกเลือกข้อมูลที่ต้องการในช่อง สถาบันอุดมศึกษาที่สังกัด เพื่อใส่ข้อมูลสถาบันอุดมศึกษาที่สังกัด ณ วันที่กำลังบันทึกข้อมูล (ข้อมูลปัจจุบัน)

ชื่อเล่น/นามสกุล

ตำแหน่ง : นาย ยศ/ตำแหน่ง : รักษาราชการ

ฐานันดร/ ฐานันดร

ชื่อไทย : นางสาว (ทางคำรอง/ทหาร/นาย)

บรรดาศักดิ์พระยา :

Title : Mrs. นามสกุล : รักษาราชการ

ชื่อกลาง :

Given name : Sansuay Family name : Raggansom

Middle name :

วันเกิด : 1 / มกราคม / 2505 อายุปัจจุบัน : 55

เพศ : ชาย หญิง

เริ่มต้นเป็นอาจารย์ครั้งแรกเมื่อ : 13 / พฤษภาคม / 2531

สถาบันการศึกษาที่สังกัดเมื่อรับราชการหรือเป็นอาจารย์ครั้งแรก :

ตำแหน่งทางวิชาการล่าสุด : ศาสตราจารย์

ประเภทบุคลากร : พนักงานมหาวิทยาลัย (สถาบันอุดมศึกษาของรัฐ)

สถานปัจจุบัน : วิทยาเขต

สถาบันอุดมศึกษาที่สังกัด :

ประจำคณะ :	จุฬาลงกรณ์มหาวิทยาลัย
ประจำหลักสูตร :	มหาวิทยาลัยกรุงเทพ
แมจอร์ :	มหาวิทยาลัยกรุงเทพ
	มหาวิทยาลัยการศึกษาด้านเทคโนโลยีสารสนเทศ
สาขาเชี่ยวชาญ :	มหาวิทยาลัยศรีนครินทรวิโรฒ
สาขาเชี่ยวชาญ :	มหาวิทยาลัยเกษตรศาสตร์
สาขาเชี่ยวชาญ :	มหาวิทยาลัยเกษตรศาสตร์
สาขาเชี่ยวชาญ :	มหาวิทยาลัยขอนแก่น
สาขาเชี่ยวชาญ :	มหาวิทยาลัยศรีนครินทรวิโรฒ
สาขาเชี่ยวชาญ :	มหาวิทยาลัยสุโขทัย

สาขาเชี่ยวชาญ :

ไฟล์เอกสาร : วันที่แก้ไขล่าสุด : -

เฉพาะไฟล์รูปภาพ .jpg, .jpeg, .gif, .png ขนาดไม่เกิน 600KB

สำนักงานคณะกรรมการข้าราชการครูและบุคลากรทางการศึกษา (ก.ค.ศ.) of the Higher Education Commission
 250 ถนนวิภาวดีรังสิต แขวงจตุจักร เขตจตุจักร กรุงเทพฯ 10310
 โทร. 0-2562-1111 โทรสาร 0-2562-1110
 โทรสาร 0-2562-1111 โทรสาร 0-2562-1110
 โทรสาร 0-2562-1111 โทรสาร 0-2562-1110

ทำเนียบผู้ดำรงตำแหน่งทางวิชาการแห่งชาติ (National Academic Position: NAP)

- ประจําคณะ : ให้ผู้ใช้กรอกประจําคณะ ณ วันที่กำลังบันทึกข้อมูล (ข้อมูลปัจจุบัน)
- ประจําหลักสูตร : ให้ผู้ใช้กรอกประจําหลักสูตร ณ วันที่กำลังบันทึกข้อมูล (ข้อมูลปัจจุบัน)
- เบอร์โทรติดต่อ : ให้ผู้ใช้กรอกเบอร์โทรติดต่อ

ข้อมูลส่วนบุคคล

ตำแหน่งทางวิชาการ : <input type="text" value="นาง"/>	ยศ/ตำแหน่ง : <input type="text" value="ศาสตราจารย์"/>	ฐานันดร/ <input type="text" value="คุณหญิง"/>
	(ศาสตราจารย์/ทหาร/แพทย์)	บรรดาศักดิ์พระราชทาน : <input type="text"/>
ชื่อไทย : <input type="text" value="แสนสวย"/>	นามสกุล : <input type="text" value="รักการสอน"/>	ชื่อย่อ : <input type="text"/>
Title : <input type="text" value="Mrs."/>	Given name : <input type="text" value="Samsuay"/>	Family name : <input type="text" value="Ragsamsom"/>
วันเดือนปีเกิด : <input type="text" value="1"/> / <input type="text" value="พฤษภาคม"/> / <input type="text" value="2505"/>	อายุปัจจุบัน : <input type="text" value="55"/>	Middle name : <input type="text"/>
เพศ : <input type="radio"/> ชาย <input checked="" type="radio"/> หญิง	ระดับเป็นอาจารย์ครั้งแรกเมื่อ : <input type="text" value="13"/> / <input type="text" value="พฤษภาคม"/> / <input type="text" value="2531"/>	
สถานประกอบการ : <input type="text" value="ศาสตราจารย์"/>	สถาบันการศึกษาที่สังกัดเมื่อรับราชการหรือเป็นอาจารย์ครั้งแรก : <input type="text" value="จุฬาลงกรณ์มหาวิทยาลัย"/>	
ประเภทบุคลากร : <input type="text" value="พนักงานมหาวิทยาลัย (สถาบันอุดมศึกษาของรัฐ)"/>	ตำแหน่งทางวิชาการล่าสุด : <input type="text" value="ศาสตราจารย์"/>	
สถานะปัจจุบัน : <input type="text" value="ทำงานอยู่"/>	ประเภทบุคลากร : <input type="text" value="พนักงานมหาวิทยาลัย (สถาบันอุดมศึกษาของรัฐ)"/>	
สถานประกอบการ : <input type="text" value="จุฬาลงกรณ์มหาวิทยาลัย"/>	ประจําคณะ : <input type="text"/>	
	ประจําหลักสูตร : <input type="text"/>	
	เบอร์ติดต่อ : <input type="text"/>	
สาขาเชี่ยวชาญ : <input type="text"/>	สาขาเชี่ยวชาญ : <input type="text"/>	
สาขาเชี่ยวชาญ : <input type="text"/>	สาขาเชี่ยวชาญ : <input type="text"/>	
สาขาเชี่ยวชาญ : <input type="text"/>	สาขาเชี่ยวชาญ : <input type="text"/>	
สาขาเชี่ยวชาญ : <input type="text"/>	สาขาเชี่ยวชาญ : <input type="text"/>	
สาขาเชี่ยวชาญ : <input type="text"/>	สาขาเชี่ยวชาญ : <input type="text"/>	
อัพโหลดรูปส่วนบุคคล : <input type="text" value="Upload"/>	วันที่แก้ไขล่าสุด : -	
หมายเหตุไฟล์รูปภาพ .jpg, .jpeg, .gif, .png ขนาดไม่เกิน 600KB		
<input type="text" value="ดูไฟล์"/>		
<input type="button" value="บันทึก"/>		

