

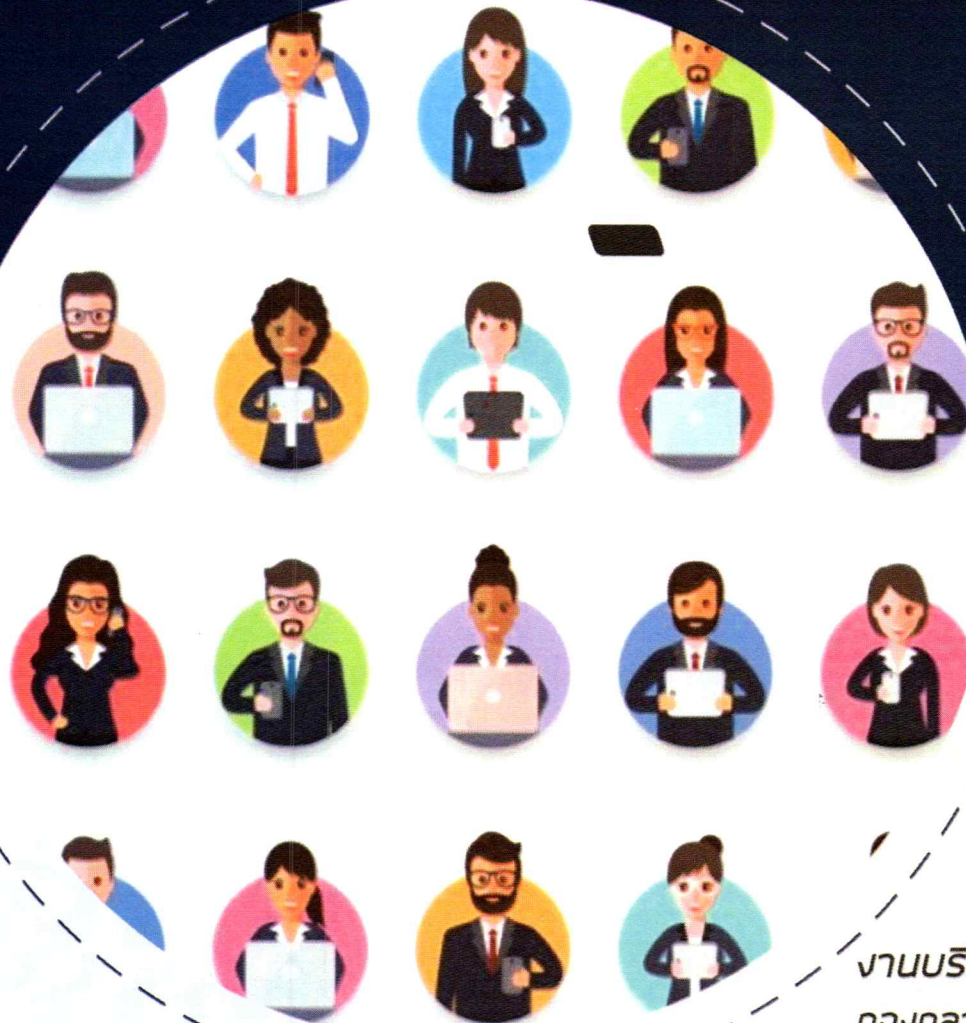

# บัญชีรายชื่อผู้ทรงคุณวุฒิ เพื่อทำหน้าที่ประเมินผลงาน

และจริยธรรมและจรรยาบรรณทางวิชาชีพ

ที่ ก.พ.อ. กำหนด



งานบริหารบุคคลและนิติการ  
กองกลาง สำนักงานอธิการบดี  
มหาวิทยาลัยราชภัฏสกลนคร

ผ่านการพิจารณาอนุมัติจากสภามหาวิทยาลัยราชภัฏสกลนคร  
ในคราวประชุม ครั้งที่ 6/2567 เมื่อวันที่ 28 มิถุนายน พ.ศ. 2567

## คำนำ

ตามประกาศ ก.พ.อ. เรื่อง มาตรฐานกำหนดตำแหน่งและการแต่งตั้งข้าราชการพลเรือนในสถาบันอุดมศึกษา ให้ดำรงตำแหน่งสูงขึ้น พ.ศ. 2553 ได้กำหนดให้แต่งตั้งคณะกรรมการผู้ทรงคุณวุฒิเพื่อทำหน้าที่ประเมินผลงาน และจริยธรรมและจรรยาบรรณทางวิชาชีพ ในตำแหน่งระดับชำนาญการพิเศษ ชำนาญการพิเศษ เชี่ยวชาญ หรือ เชี่ยวชาญพิเศษ ในส่วนกรรมการแต่งตั้งจากบุคคลภายนอกสถาบันอุดมศึกษา ต้องพิจารณาจากบัญชีรายชื่อ ผู้ทรงคุณวุฒิที่ ก.พ.อ. กำหนด ประกอบกับข้อบังคับมหาวิทยาลัยราชภัฏสกลนคร ว่าด้วย การกำหนดระดับตำแหน่ง และการแต่งตั้งพนักงานในสถาบันอุดมศึกษาให้ดำรงตำแหน่งสูงขึ้น พ.ศ. 2566 ข้อ 23 การแต่งตั้งคณะกรรมการ ผู้ทรงคุณวุฒิเพื่อประเมินผลงานและจริยธรรมและจรรยาบรรณทางวิชาชีพ ตามข้อ 22 (3) เพื่อประเมินผลงานใน ตำแหน่งต่าง ๆ ได้กำหนดให้คณะกรรมการผู้ทรงคุณวุฒิ โดยแต่งตั้งจากบุคคลภายนอกมหาวิทยาลัย ตามบัญชี รายชื่อผู้ทรงคุณวุฒิที่สภามหาวิทยาลัยกำหนด หรืออนุโลมตามบัญชีรายชื่อผู้ทรงคุณวุฒิที่ ก.พ.อ. กำหนด ดังนั้น เพื่อให้การประเมินและแต่งตั้งพนักงานในสถาบันอุดมศึกษาให้ดำรงตำแหน่งสูงขึ้น ตำแหน่งประเภทวิชาชีพเฉพาะ หรือเชี่ยวชาญเฉพาะ กรณีปฏิบัติงานเฉพาะด้านหรือเฉพาะทาง ในส่วนของการประเมินผลงานเป็นไปด้วยความ เรียบร้อย และมีประสิทธิภาพ เป็นตามที่กำหนดไว้ข้อบังคับดังกล่าว

มหาวิทยาลัยราชภัฏสกลนคร โดยงานบริหารบุคคลและนิติการ กองกลาง สำนักงานอธิการบดี จึงได้ รวบรวมข้อมูลจากบัญชีรายชื่อผู้ทรงคุณวุฒิเพื่อทำหน้าที่ประเมินผลงานและจริยธรรมและจรรยาบรรณทางวิชาชีพ ที่ ก.พ.อ.กำหนด โดยบัญชีรายชื่อผู้ทรงคุณวุฒิดังกล่าวนีี้ ประกอบด้วย ตำแหน่งประเภทเชี่ยวชาญเฉพาะและ ตำแหน่งประเภทวิชาชีพเฉพาะ เพื่อเป็นข้อมูลสำหรับเป็นบัญชีรายชื่อผู้ทรงคุณวุฒิเพื่อทำหน้าที่ประเมินผลงาน และจริยธรรมและจรรยาบรรณทางวิชาชีพของมหาวิทยาลัยราชภัฏสกลนครต่อไป

มหาวิทยาลัยราชภัฏสกลนคร

มิถุนายน 2567

## สารบัญ

|                                       | หน้า   |    |
|---------------------------------------|--|----|
| คำนำ                                  |  |    |
| สารบัญ                                |  |    |
| บัญชีรายชื่อผู้ทรงคุณวุฒิประเมินผลงาน | 1  |    |
| ส่วนที่ 1 ตำแหน่งประเภทเชี่ยวชาญเฉพาะ | 2  |    |
| 1. สายงาน วิเคราะห์นโยบายและแผน       | 3  |    |
| 2. สายงาน นิติการ                     | 11   |    |
| 3. สายงาน บริหารบุคคล                 | 15   |    |
| 4. สายงาน บริหารงานทั่วไป             | 22   |    |
| 5. สายงาน วิชาการพัสดุ                | 26   |    |
| 6. สายงาน วิชาการเงินและบัญชี         | 28   |    |
| 7. สายงาน ตรวจสอบภายใน                | 30   |    |
| 8. สายงาน วิชาการโสตทัศนศึกษา         | 37   |    |
| 9. สายงาน วิชาการเกษตร                | 44   |    |
| 10. สายงาน วิชาการสัตวบาล             | 50   |    |
| 11. สายงาน วิทยาศาสตร์                | 51   |    |
| 12. สายงาน วิชาการศึกษา               | 59   |    |
| 13. สายงาน บรรณารักษ์                 | 64   |    |
| 14. สายงาน แขนงแนวการศึกษาอาชีพ       | 66   |    |
| 15. สายงาน นักวิจัย                   | 69   |    |
| 16. สายงาน การประชาสัมพันธ์           | 73   |    |
| ส่วนที่ 2 ตำแหน่งประเภทวิชาชีพเฉพาะ   | 74   |    |
| 1. สายงาน วิศวกรรมไฟฟ้า               | 75   |    |
| 2. สายงาน วิศวกรรมโยธา                | 76   |    |
| 3. สายงาน สถาปัตยกรรม                 | 86   |    |
| 4. สายงาน วิทยาการคอมพิวเตอร์         | 87   |    |
| ภาคผนวก                               | 89   |    |
| ภาคผนวก ก                             | หนังสือสำนักงานคณะกรรมการการอุดมศึกษา ที่ ศธ 0509(2)/ว10<br>ลงวันที่ 13 ตุลาคม 2554  | 90 |
| ภาคผนวก ข                             | หนังสือสำนักงานคณะกรรมการการอุดมศึกษา ที่ ศธ 0509(2)/ว355<br>ลงวันที่ 15 มีนาคม 2555 | 92 |

|           | หน้า  |    |
|-----------|---|----|
| ภาคผนวก ค | หนังสือสำนักงานคณะกรรมการการอุดมศึกษา ที่ ศธ 0509(2)/8570<br>ลงวันที่ 8 มิถุนายน 2555   | 94 |
| ภาคผนวก ง | หนังสือสำนักงานคณะกรรมการการอุดมศึกษา ที่ ศธ 0509(5).3/ว387<br>ลงวันที่ 27 มีนาคม 2558  | 95 |
| ภาคผนวก จ | ประกาศ ก.พ.อ. เรื่อง มาตรฐานกำหนดระดับตำแหน่งและ<br>การแต่งตั้งข้าราชการพลเรือนในสถาบันอุดมศึกษา<br>ให้ดำรงตำแหน่งสูงขึ้น พ.ศ. 2553 | 96 |

บัญชีรายชื่อผู้ทรงคุณวุฒิ

ประเมินผลงาน

# ส่วนที่ 1

ตำแหน่งประเภทเชี่ยวชาญเฉพาะ

บัญชีรายชื่อผู้ทรงคุณวุฒิเพื่อทำหน้าที่ประเมินผลงานและจริยธรรมและจรรยาบรรณทางวิชาชีพที่ ก.พ.อ.กำหนด

-1-03 วิเคราะห์นโยบายและแผน

| ลำดับ | ชื่อ - สกุล           | ตำแหน่ง                             | คุณวุฒิ                  | สาขาวิชาเชี่ยวชาญ        | สังกัด           | สถานภาพ   | สถานที่ติดต่อ   |
|-------|-----------------------|-------------------------------------|--------------------------|--------------------------|------------------|-----------|---|
| 1     | นายเมธี จันทจักรุภรณ์ | นักวิเคราะห์นโยบายและแผน ทรงคุณวุฒิ | วิทยาศาสตร์บัณฑิต        | การวิเคราะห์นโยบายและแผน | กระทรวงสาธารณสุข | รับราชการ | สำนักงานปลัดกระทรวงสาธารณสุข<br>ถนนติวานนท์ ต.ตลาดขวัญ<br>อ.เมือง จ.นนทบุรี 11000<br>โทร. 0-2590-1000                                       |
| 2     | นางมยุเรศ อร่ามรัตน์  | นักวิเคราะห์นโยบายและแผน เชี่ยวชาญ  | รัฐประศาสนศาสตรมหาบัณฑิต | การวิเคราะห์นโยบายและแผน | กระทรวงสาธารณสุข | รับราชการ | สำนักงานปลัดกระทรวงสาธารณสุข<br>ถนนติวานนท์ ต.ตลาดขวัญ<br>อ.เมือง จ.นนทบุรี 11000<br>โทร. 0-2590-1000                                       |
| 3     | นางสະໂບທິພິ ປານຣັດນີ  | นักวิเคราะห์นโยบายและแผน เชี่ยวชาญ  | รัฐศาสตรบัณฑิต           | การวิเคราะห์นโยบายและแผน | กระทรวงสาธารณสุข | รับราชการ | สำนักงานปลัดกระทรวงสาธารณสุข<br>สำนักตรวจและประเมินผล<br>ถนนติวานนท์ ต.ตลาดขวัญ<br>อ.เมือง จ.นนทบุรี 11000<br>โทร. 0-2590-1000 ,0-2590-1473 |

-1-03 วิเคราะห์นโยบายและแผน

| ลำดับ | ชื่อ - สกุล                | ตำแหน่ง                            | คุณวุฒิ             | สาขาวิชาเชี่ยวชาญ        | สังกัด           | สถานภาพ   | สถานที่ติดต่อ  |
|-------|----------------------------|------------------------------------|---------------------|--------------------------|------------------|-----------|--|
| 4     | นางสาววัลย์พร สติดยศวีวงศ์ | นักวิเคราะห์นโยบายและแผน เชี่ยวชาญ | วิทยาศาสตร์บัณฑิต   | การวิเคราะห์นโยบายและแผน | กระทรวงสาธารณสุข | รับราชการ | สำนักงานปลัดกระทรวงสาธารณสุข<br>สำนักนโยบายและยุทธศาสตร์<br>ถนนติวานนท์ ต.ตลาดขวัญ<br>อ.เมือง จ.นนทบุรี 11000<br>โทร. 0-2590-1000 ,0-2590-1504 |
| 5     | นายโกมาตร จึงเสถียรทรัพย์  | นักวิเคราะห์นโยบายและแผน เชี่ยวชาญ | แพทยศาสตรบัณฑิต     | การวิเคราะห์นโยบายและแผน | กระทรวงสาธารณสุข | รับราชการ | สำนักงานปลัดกระทรวงสาธารณสุข<br>สำนักนโยบายและยุทธศาสตร์<br>ถนนติวานนท์ ต.ตลาดขวัญ<br>อ.เมือง จ.นนทบุรี 11000<br>โทร. 0-2590-1000 ,0-2590-1504 |
| 6     | นางสาวโสภิตา ชวนิชกุล      | นักวิเคราะห์นโยบายและแผน เชี่ยวชาญ | ทันตแพทยศาสตรบัณฑิต | การวิเคราะห์นโยบายและแผน | กระทรวงสาธารณสุข | รับราชการ | สำนักงานปลัดกระทรวงสาธารณสุข<br>สำนักนโยบายและยุทธศาสตร์<br>ถนนติวานนท์ ต.ตลาดขวัญ<br>อ.เมือง จ.นนทบุรี 11000<br>โทร. 0-2590-1000 ,0-2590-1504 |



1-03 วิเคราะห์นโยบายและแผน

| ลำดับ | ชื่อ - สกุล               | ตำแหน่ง                            | คุณวุฒิ                  | สาขาวิชาเชี่ยวชาญ        | สังกัด           | สถานภาพ   | สถานที่ติดต่อ   |
|-------|---------------------------|------------------------------------|--------------------------|--------------------------|------------------|-----------|---|
| 7     | นายผดุงชัย เคียนทอง       | นักวิเคราะห์นโยบายและแผน เชี่ยวชาญ | นิติศาสตรบัณฑิต          | การวิเคราะห์นโยบายและแผน | กระทรวงสาธารณสุข | รับราชการ | สำนักงานปลัดกระทรวงสาธารณสุข<br>กลุ่มประกันสุขภาพ<br>ถนนติวานนท์ ต.ตลาดขวัญ<br>อ.เมือง จ.นนทบุรี 11000<br>โทร.0-2590-1575,0-2590-2416<br>โทรสาร 0-2590-1567   |
| 8     | นางสำเนียง รัตนวิไลวรรณ   | นักวิเคราะห์นโยบายและแผน เชี่ยวชาญ | รัฐประศาสนศาสตรมหาบัณฑิต | การวิเคราะห์นโยบายและแผน | กระทรวงสาธารณสุข | รับราชการ | สำนักงานปลัดกระทรวงสาธารณสุข<br>กลุ่มประกันสุขภาพ<br>ถนนติวานนท์ ต.ตลาดขวัญ<br>อ.เมือง จ.นนทบุรี 11000<br>โทร. 0-2590-1575 ,0-2590-2416<br>โทรสาร 0-2590-1567 |
| 9     | นางณัฏฐญา พัฒนะวาณิชพันธ์ | นักวิเคราะห์นโยบายและแผน เชี่ยวชาญ | วิทยาศาสตร์บัณฑิต        | การวิเคราะห์นโยบายและแผน | กระทรวงสาธารณสุข | รับราชการ | สำนักงานปลัดกระทรวงสาธารณสุข<br>กลุ่มประกันสุขภาพ<br>ถนนติวานนท์ ต.ตลาดขวัญ<br>อ.เมือง จ.นนทบุรี 11000<br>โทร. 0-2590-1575 ,0-2590-2416<br>โทรสาร 0-2590-1567 |

-1-03 วิเคราะห์นโยบายและแผน

| ลำดับ | ชื่อ - สกุล        | ตำแหน่ง   | คุณวุฒิ   | สาขาวิชาเชี่ยวชาญ  | สังกัด                   | สถานภาพ                | สถานที่ติดต่อ   |
|-------|--------------------|---|---|--|--------------------------|------------------------|---|
| 10    | นางสาวอัญชลี ภูมมา | นักวิเคราะห์นโยบายและแผน เชี่ยวชาญ  | คหกรรมศาสตรบัณฑิต                                     | การวิเคราะห์นโยบายและแผน                                       | กระทรวงสาธารณสุข         | รับราชการ              | สำนักงานปลัดกระทรวงสาธารณสุข<br>กลุ่มประกันสุขภาพ<br>ถนนติวานนท์ ต.ตลาดขวัญ<br>อ.เมือง จ.นนทบุรี 11000<br>โทร. 0-2590-1575 ,0-2590-2416<br>โทรสาร 0-2590-1567   |
| 11    | นางอาภรณ์ วิเชียร  | นักวิเคราะห์นโยบายและแผน เชี่ยวชาญ  | ครุศาสตรบัณฑิต  | การวิเคราะห์นโยบายและแผน                                       | กระทรวงสาธารณสุข         | รับราชการ              | สำนักงานปลัดกระทรวงสาธารณสุข<br>กลุ่มพัฒนาระบบบริหาร<br>ถนนติวานนท์ ต.ตลาดขวัญ<br>อ.เมือง จ.นนทบุรี 11000<br>โทร.0-2590-1037-8,0-25901017<br>โทรสาร.0-2590-1406 |
| 12    | นางสมพร ใหม่แก้ว   | หัวหน้างานแผนยุทธศาสตร์<br>เดิมดำรงตำแหน่ง<br>นักวิเคราะห์นโยบายและแผน<br>ระดับ 8 | วท.บ.(คณิตศาสตร์)<br>ศศ.ม.(วิจัยและสถิติ<br>การศึกษา) | การวิเคราะห์ต้นทุน<br>การจัดทำแผน<br>การติดตามและ<br>ประเมินผล | มหาวิทยาลัย<br>เชียงใหม่ | พนักงาน<br>มหาวิทยาลัย | สำนักงานมหาวิทยาลัย<br>มหาวิทยาลัยเชียงใหม่<br>ต.สุเทพ อ.เมือง จ.เชียงใหม่<br>50200<br>โทร.053-943144,081-8835371   |

-1-03 วิเคราะห์นโยบายและแผน

| ลำดับ | ชื่อ - สกุล         | ตำแหน่ง                                   | คุณวุฒิ  | สาขาวิชาเชี่ยวชาญ                 | สังกัด                     | สถานภาพ   | สถานที่ติดต่อ  |
|-------|---------------------|---|--|-----------------------------------|----------------------------|-----------|--|
| 13    | นางสาวยุพา วงษ์อุบล | นักวิเคราะห์นโยบายและแผน<br>ชำนาญการพิเศษ | บธ.บ.<br>(การจัดการทั่วไป)<br>ศศ.ม.(พัฒนาสังคม)              | วิเคราะห์นโยบาย<br>และแผนงบประมาณ | มหาวิทยาลัย<br>เกษตรศาสตร์ | รับราชการ | เลขที่ 50 ถ.งามวงศ์วาน ต.ลาดยาว<br>เขตจตุจักร กทม. 10900<br>โทร.0-2942-8159,081-9094056  |
| 14    | นางเบญจภัค มิ่งขวัญ | นักวิเคราะห์นโยบายและแผน<br>ชำนาญการพิเศษ | วิทยาศาสตร์บัณฑิต<br>(จิตวิทยา)<br>บริหารธุรกิจ<br>มหาบัณฑิต | การวิเคราะห์<br>นโยบายและแผน      | มหาวิทยาลัย<br>อุบลราชธานี | รับราชการ | คณะเภสัชศาสตร์<br>มหาวิทยาลัยอุบลราชธานี<br>ถ.วาริน-เดชอุดม ต.เมืองศรีไค<br>อ.วารินชำราบ จ.อุบลราชธานี<br>34190<br>โทร. 045-353624 |

3-1-03 วิเคราะห์นโยบายและแผน

| ลำดับ | ชื่อ - สกุล               | ตำแหน่ง                                    | คุณวุฒิ   | สาขาวิชาเชี่ยวชาญ  | สังกัด                                 | สถานภาพ   | สถานที่ติดต่อ  |
|-------|---------------------------|--|---|--|--|-----------|--|
| 1     | นายสมชาย เทียมบุญประเสริฐ | นักวิเคราะห์<br>นโยบายและแผน<br>ทรงคุณวุฒิ | วท.บ. (วิทยาศาสตร์<br>ทั่วไป)<br>M.Sc.(Information<br>System) | การจัดทำแผนยุทธศาสตร์,<br>ถ่ายทอดเทคโนโลยี,<br>ความร่วมมือต่างประเทศ | กระทรวง<br>วิทยาศาสตร์<br>และเทคโนโลยี | รับราชการ | สำนักงานปลัดกระทรวง<br>วิทยาศาสตร์และเทคโนโลยี<br>ถ.พระราม 6 แขวงทุ่งพญาไท<br>เขตราชเทวี กรุงเทพฯ 10400<br>โทร. 0 2333 3899,<br>08 1928 0976 |
| 2     | นายกณพงศ์ เทพากรณ์        | นักวิเคราะห์<br>นโยบายและแผน<br>เชี่ยวชาญ  | วศ.บ. (วิศวกรรมโยธา)<br>รป.ม. (รัฐประศาสน<br>ศาสตร์)          | ยุทธศาสตร์ด้านพลังงาน  | กระทรวง<br>พลังงาน                     | รับราชการ | สำนักวิชาการพลังงานภาค 7<br>โทร. 0 4585 5306-7, 08 1174<br>7910  |
| 3     | นายอนิรุทธิ์ ธนกรมณตรี    | นักวิเคราะห์<br>นโยบายและแผน<br>เชี่ยวชาญ  | วศ.บ. (เหมืองแร่)   | ยุทธศาสตร์พลังงาน  | กระทรวง<br>พลังงาน                     | รับราชการ | 262 หมู่ 18 ถ.มิตรภาพ<br>ต.ท่าพระ อ.เมือง<br>จ.ขอนแก่น 40260<br>โทร. 0 4326 2941,<br>08 9944 5699  |
| 4     | นายบุญมา ตรีศิลาพันธ์     | นักวิเคราะห์<br>นโยบายและแผน<br>เชี่ยวชาญ  | วศ.บ. (วิศวกรรมโยธา)  | ยุทธศาสตร์พลังงาน  | กระทรวง<br>พลังงาน                     | รับราชการ | 456/1147 ถ.มิตรภาพ ต.สมอแข<br>อ.เมือง จ.พิษณุโลก 65000<br>โทร. 08 1174 7923  |
| 5     | นายศุภยุทธ สาครบุตร       | นักวิเคราะห์<br>นโยบายและแผน<br>เชี่ยวชาญ  | วศ.บ. (โยธา)<br>รป.ม. (การจัดการ)                             | ยุทธศาสตร์พลังงาน<br>(นโยบายและแผน)                                  | กระทรวง<br>พลังงาน                     | รับราชการ | 225/56 ซ.สุทธิชัย<br>ถ.กรุงเทพ-นนทบุรี แขวงบางซื่อ<br>เขตบางซื่อ กรุงเทพฯ 10800<br>โทร. 0 3239 1703,<br>08 4445 0446                         |

3-1-03 วิเคราะห์นโยบายและแผน

| ลำดับ | ชื่อ - สกุล                   | ตำแหน่ง                                   | คุณวุฒิ   | สาขาวิชาเชี่ยวชาญ   | สังกัด             | สถานภาพ   | สถานที่ติดต่อ  |
|-------|-------------------------------|---|---|---|--------------------|-----------|--|
| 6     | นายธนรัช จังพานิช             | นักวิเคราะห์<br>นโยบายและแผน<br>เชี่ยวชาญ | คอ.บ.<br>(วิศวกรรมเครื่องกล)<br>วศ.บ. (นิวเคลียร์<br>เทคโนโลยี) | ยุทธศาสตร์พลังงาน,<br>วิศวกรรมเครื่องกล,<br>นโยบายและแผน            | กระทรวง<br>พลังงาน | รับราชการ | 27 หมู่ 4 สำนักวิชาการพลังงาน<br>ภาค 5 ถ.มิตรภาพ-หนองคาย<br>ต.บ้านเกาะ อ.เมือง<br>จ.นครราชสีมา 30000<br>โทร. 0 4427 0366-7, 08 6323<br>1010  |
| 7     | นายธีระศักดิ์ จรัสศรีวิสิทธิ์ | นักวิเคราะห์<br>นโยบายและแผน<br>เชี่ยวชาญ | วศ.บ.(วิศวกรรมโยธา)<br>บธ.ม.                                    | ยุทธศาสตร์พลังงาน   | กระทรวง<br>พลังงาน | รับราชการ | สำนักวิชาการพลังงานภาค 10<br>ถ.โชตนา ต.ช้างเผือก<br>อ.เมืองเชียงใหม่ จ.เชียงใหม่<br>โทร. 0 5311 2588-91 ต่อ 111,<br>08 1174 7930   |
| 8     | นางวารุณี เคยต่อวงศ์          | นักวิเคราะห์<br>นโยบายและแผน<br>เชี่ยวชาญ | กศ.บ. (ชีววิทยา)<br>บธ.ม.                                       | วิเคราะห์นโยบายและแผน,<br>การพัฒนาทรัพยากร<br>บุคคล, การพัฒนาองค์กร | กระทรวง<br>พลังงาน | รับราชการ | กลุ่มพัฒนาระบบบริหาร<br>สำนักงานปลัดกระทรวงพลังงาน<br>555/2 ศูนย์เอนเนอร์ยี<br>คอมเพล็กซ์ อาคารบี ชั้น 22<br>ถ.วิภาวดีรังสิต แขวงจตุจักร<br>เขตจตุจักร กรุงเทพฯ 10900<br>โทร. 0 2140 6387, 08 9200<br>1379 |

3-1-03 วิเคราะห์นโยบายและแผน

| ลำดับ | ชื่อ - สกุล               | ตำแหน่ง   | คุณวุฒิ  | สาขาวิชาเชี่ยวชาญ                                    | สังกัด                           | สถานภาพ   | สถานที่ติดต่อ   |
|-------|---------------------------|---|--|--|----------------------------------|-----------|---|
| 9     | นางกมลวรรณ เปรมเกษม       | นักวิเคราะห์<br>นโยบายและแผน<br>เชี่ยวชาญ         | ศศ.บ. (ภาษาอังกฤษ)   | การจัดทำแผนกลยุทธ์และ<br>การงบประมาณ<br>การประเมินผล | มจ.                              | รับราชการ | 119 หมู่ 16 ถ.เชียงใหม่-สันทราย<br>ต.ป่าไผ่ อ.สันทราย จ.เชียงใหม่<br>50210 โทร. 0 5386 9888,<br>08 1950 0022                |
| 10    | นายเรืองชัย จรุงศิริวัฒน์ | นักวิเคราะห์<br>นโยบายและแผน<br>เชี่ยวชาญ         | ศษ.บ.<br>(การมัธยมศึกษา)<br>ศษ.ม. (การบริหาร<br>การศึกษา)            | การวิเคราะห์อัตราค่าจ้าง,<br>การวิจัยสถาบัน          | มข.                              | รับราชการ | สำนักอธิการบดี<br>มหาวิทยาลัยขอนแก่น<br>ถ.มิตรภาพ ต.ในเมือง อ.เมือง<br>จ.ขอนแก่น 40002<br>โทร. 0 4334 8950, 08 9617<br>7878 |
| 11    | นางขจรวรรณ อีรุรัตน์      | เจ้าหน้าที่วิเคราะห์<br>นโยบายและแผน<br>เชี่ยวชาญ | กส.บ.(พืชสวน)<br>ศ.ม. (เศรษฐศาสตร์<br>การเกษตร)<br>Ph.D. (Economics) | นโยบายเศรษฐกิจ<br>การเกษตร                           | สำนักงาน<br>เศรษฐกิจ<br>การเกษตร | เกษียณ    | 282 ถ.จรัญสนิทวงศ์ 71<br>แขวงบางพลัด เขตบางพลัด<br>กรุงเทพฯ 10700<br>โทร. 0 2423 0096, 08 1424<br>5160                      |

3-1-04 นิติการ

| ลำดับ | ชื่อ - สกุล              | ตำแหน่ง          | คุณวุฒิ   | สาขาวิชาเชี่ยวชาญ | สังกัด              | สถานภาพ   | สถานที่ติดต่อ  |
|-------|--------------------------|------------------|---|-------------------|---------------------|-----------|--|
| 1     | นายพลิชฐ์ อัครวิฒนาพร    | นิติกรทรงคุณวุฒิ | น.บ.<br>LL.M  | ด้านกฎหมาย        | กระทรวง<br>ยุติธรรม | รับราชการ | สำนักงานปลัด<br>กระทรวงยุติธรรม ชั้น 8<br>ศูนย์ราชการเฉลิมพระเกียรติ<br>อาคารเอ ถ.แจ้งวัฒนะ<br>แขวงทุ่งสองห้อง เขตหลักสี่<br>กรุงเทพฯ 10210<br>โทร. 0 2141 5108-9, 08<br>4468 2220 |
| 2     | นายพงษ์ภักดิ์ เรียงเครือ | นิติกรทรงคุณวุฒิ | น.บ.<br>Master of Laws<br>(International Law)<br>Ph.D. (Public<br>Admistration) | ด้านกฎหมายมหาชน   | กระทรวง<br>ยุติธรรม | รับราชการ | สำนักงานปลัด<br>กระทรวงยุติธรรม<br>ศูนย์ราชการเฉลิมพระเกียรติ<br>อาคารเอ ถ.แจ้งวัฒนะ<br>แขวงทุ่งสองห้อง เขตหลักสี่<br>กรุงเทพฯ 10210<br>โทร. 0 2141 5104, 08 1812<br>9872          |

## 3-1-04 นิติการ

| ลำดับ | ชื่อ - สกุล        | ตำแหน่ง         | คุณวุฒิ        | สาขาวิชาเชี่ยวชาญ      | สังกัด                        | สถานภาพ   | สถานที่ติดต่อ   |
|-------|--------------------|-----------------|----------------|------------------------|-------------------------------|-----------|---|
| 3     | นายสมปอง อินทร์ทอง | นิติกรเชี่ยวชาญ | น.บ.<br>ร.ป.ม. | ด้านกฎหมายปฏิรูปที่ดิน | กระทรวง<br>เกษตรและ<br>สหกรณ์ | รับราชการ | 3/1558 หมู่บ้านชุมชน<br>พัฒนา 52 ซ.พหลโยธิน 52<br>ถ.พหลโยธิน แขวงคลอง<br>ถนนเขตสายไหม กรุงเทพฯ<br>โทร. 0 2280 4478,<br>0 2552 5099, 08 1480<br>0757 |



บัญชีรายชื่อผู้ทรงคุณวุฒิเพื่อทำหน้าที่ประเมินผลงานและจริยธรรมและจรรยาบรรณทางวิชาชีพที่ ก.พ.อ.กำหนด

3-1-04 นิติการ

| ลำดับ | ชื่อ - สกุล                 | ตำแหน่ง  | คุณวุฒิ                                 | สาขาวิชาเชี่ยวชาญ | สังกัด                                 | สถานภาพ   | สถานที่ติดต่อ  |
|-------|-----------------------------|--|---|-------------------|--|-----------|--|
| 1     | นายโอกาส เขียววิชัย         | ที่ปรึกษา<br>ด้านระบบบริหาร                                | นิติศาสตรมหาบัณฑิต<br>(สาขากฎหมายมหาชน) | ด้านนิติการ       | สำนักงาน<br>คณะกรรมการ<br>การอุดมศึกษา | เกษียณ    | เลขที่ 110/61 ถนนเอกชัย หมู่ที่ 11<br>แขวงบางขุนเทียน เขตจอมทอง<br>กทม. 10150<br>โทร./โทรสาร. 02-415-7265<br>081-9380268   |
| 2     | นายขจร จิตสุขุมมงคล         | ผู้อำนวยการ<br>สำนักส่งเสริมและ<br>พัฒนาสมรรถนะ<br>บุคลากร | นิติศาสตรมหาบัณฑิต                      | ด้านนิติการ       | สำนักงาน<br>คณะกรรมการ<br>การอุดมศึกษา | รับราชการ | สำนักงานคณะกรรมการการอุดมศึกษา<br>สำนักส่งเสริมและพัฒนาสมรรถนะบุคลากร<br>328 ถนนศรีอยุธยา เขตราชเทวี<br>กทม. 10400<br>โทร.0-2610-5333 ,0-26105334<br>โทรสาร.0-2354-5540-41 |
| 3     | นายกิตติศักดิ์ ประเสริฐสงค์ | นิติกรเชี่ยวชาญ  | นิติศาสตรบัณฑิต                         | ด้านนิติการ       | กระทรวง<br>สาธารณสุข                   | รับราชการ | สำนักงานปลัดกระทรวงสาธารณสุข<br>(กลุ่มกฎหมาย) ถนนติวานนท์<br>ต.ตลาดขวัญ อ.เมือง จ.นนทบุรี 11000<br>โทร./โทรสาร.02-5901763  |

## 3-1-04 นิติการ

| ลำดับ | ชื่อ - สกุล               | ตำแหน่ง         | คุณวุฒิ         | สาขาวิชาเชี่ยวชาญ | สังกัด               | สถานภาพ   | สถานที่ติดต่อ   |
|-------|---------------------------|-----------------|-----------------|-------------------|----------------------|-----------|---|
| 4     | นายเรืองรัตน์ บัวสัมฤทธิ์ | นิติกรเชี่ยวชาญ | นิติศาสตรบัณฑิต | ด้านนิติการ       | กระทรวง<br>สาธารณสุข | ข้าราชการ | สำนักงานปลัดกระทรวงสาธารณสุข<br>(กลุ่มเสริมสร้างวินัยและระบบคุณธรรม)<br>ถนนติวานนท์ ต.ตลาดขวัญ<br>อ.เมือง จ.นนทบุรี 11000<br>โทร./โทรสาร.02-5901763 |

บัญชีรายชื่อผู้ทรงคุณวุฒิเพื่อทำหน้าที่ประเมินผลงานและจริยธรรมและจรรยาบรรณทางวิชาชีพที่ ก.พ.อ.กำหนด

3-1-05 บริหารงานบุคคล

| ลำดับ | ชื่อ - สกุล         | ตำแหน่ง                       | คุณวุฒิ                                 | สาขาวิชาเชี่ยวชาญ                            | สังกัด                                 | สถานภาพ   | สถานที่ติดต่อ  |
|-------|---------------------|-------------------------------|---|--|--|-----------|--|
| 1     | นายโอภาส เขียววิชัย | ที่ปรึกษา<br>ด้านระบบบริหาร   | นิติศาสตรมหาบัณฑิต<br>(สาขากฎหมายมหาชน) | การบริหาร<br>ทรัพยากรบุคคล<br>และด้านนิติการ | สำนักงาน<br>คณะกรรมการ<br>การอุดมศึกษา | เกษียณ    | เลขที่ 110/61 ถนนเอกชัย หมู่ที่ 11<br>แขวงบางขุนเทียน เขตจอมทอง<br>กทม. 10150<br>โทร./โทรสาร. 02-415-7265<br>081-9380268         |
| 2     | นายดนูพงษ์ สาเขตร์  | นักทรัพยากรบุคคล<br>เชี่ยวชาญ | วิทยาศาสตร์มหาบัณฑิต                    | การบริหาร<br>ทรัพยากรบุคคล                   | กระทรวง<br>สาธารณสุข                   | รับราชการ | สำนักงานปลัดกระทรวงสาธารณสุข<br>(กลุ่มบริหารงานบุคคล) ถ.ติวานนท์<br>ต.ตลาดขวัญ อ.เมือง จ.นนทบุรี 11000<br>โทร./โทรสาร.02-5901763 |
| 3     | นางทิพาพร สุโสมสิต  | นักทรัพยากรบุคคล<br>เชี่ยวชาญ | ทันตแพทยศาสตรบัณฑิต                     | การบริหาร<br>ทรัพยากรบุคคล                   | กระทรวง<br>สาธารณสุข                   | รับราชการ | สำนักงานปลัดกระทรวงสาธารณสุข<br>สถาบันพระบรมราชชนก ถ.ติวานนท์<br>อ.เมือง จ.นนทบุรี 11000<br>โทร. 02-5901914                      |
| 4     | นางสุพร พลเสวีนันท์ | นักทรัพยากรบุคคล<br>เชี่ยวชาญ | การศึกษามัธยมศึกษา                      | การบริหาร<br>ทรัพยากรบุคคล                   | กระทรวง<br>สาธารณสุข                   | รับราชการ | วิทยาลัยนั้กบริหารสาธารณสุข<br>ต.ตลาดขวัญ อ.เมือง จ.นนทบุรี 11000<br>โทร.0-2590-1927,0-2590-1928<br>โทรสาร.0-2590-1810           |

3-1-05 บริหารงานบุคคล

| ลำดับ | ชื่อ - สกุล           | ตำแหน่ง                       | คุณวุฒิ                  | สาขาวิชาเชี่ยวชาญ          | สังกัด  | สถานภาพ   | สถานที่ติดต่อ  |
|-------|-----------------------|-------------------------------|--------------------------|----------------------------|---|-----------|--|
| 5     | นายชยสาร โทณานนท์     | นักทรัพยากรบุคคล<br>เชี่ยวชาญ | ศิลปศาสตรบัณฑิต          | การบริหาร<br>ทรัพยากรบุคคล | กระทรวง<br>เทคโนโลยี<br>สารสนเทศ<br>และการสื่อสาร | รับราชการ | สำนักงานปลัดกระทรวงเทคโนโลยี<br>สารสนเทศและการสื่อสาร<br><br>ศูนย์ราชการเฉลิมพระเกียรติ 80<br>พรรษา 5 ธันวาคม 2550<br>120 ม.3 อาคาร A ถนนแจ้งวัฒนะ<br>แขวงทุ่งสองห้อง เขตหลักสี่ กทม.10210<br>โทร/โทรสาร.0-2141-5100,0-2143-8251 |
| 6     | น.ส.รวีวรรณ ศรีวนา    | นักทรัพยากรบุคคล<br>เชี่ยวชาญ | บริหารธุรกิจมหาบัณฑิต    | การบริหาร<br>ทรัพยากรบุคคล | กระทรวง<br>ยุติธรรม                               | รับราชการ | สำนักงานปลัดกระทรวงยุติธรรม<br>ศูนย์ราชการเฉลิมพระเกียรติ 80 พรรษา<br>5 ธันวาคม 2550 อาคารราชบุรีดิเรกฤทธิ์<br>เลขที่ 120 ม.3 อาคาร A ถนนแจ้งวัฒนะ<br>แขวงทุ่งสองห้อง เขตหลักสี่ กทม.10210<br>โทร/โทรสาร.0-2141-5100,0-2143-8251 |
| 7     | นายสุริยะ ธรรมคุณาภัย | นักทรัพยากรบุคคล<br>เชี่ยวชาญ | รัฐศาสตร์ (บริหารรัฐกิจ) | การบริหาร<br>ทรัพยากรบุคคล | กระทรวง<br>วิทยาศาสตร์<br>และเทคโนโลยี            | รับราชการ | สำนักงานปลัดกระทรวงวิทยาศาสตร์และ<br>เทคโนโลยี<br>เลขที่ 75/47 อาคารพระจอมเกล้า<br>ถ.พระราม 6 เขตราชเทวี กทม.10400<br>โทร. 0-2333-3700,0-2333 3744   |

-05 บริหารงานบุคคล

| ลำดับ | ชื่อ - สกุล        | ตำแหน่ง                       | คุณวุฒิ                        | สาขาวิชาเชี่ยวชาญ          | สังกัด             | สถานภาพ   | สถานที่ติดต่อ   |
|-------|--------------------|-------------------------------|--------------------------------|----------------------------|--------------------|-----------|---|
| 8     | นางชุษณา ทองประทุม | นักทรัพยากรบุคคล<br>เชี่ยวชาญ | ศิลปศาสตรบัณฑิต<br>(รัฐศาสตร์) | การบริหาร<br>ทรัพยากรบุคคล | กระทรวง<br>พลังงาน | ข้าราชการ | สำนักงานปลัดกระทรวงพลังงาน<br>17 ถนนพระรามที่ 1 แขวงรองเมือง<br>เขตปทุมวัน กรุงเทพฯ 10330<br>โทร. 0 2140 6000 |

| ลำดับ | ชื่อ - สกุล           | ตำแหน่ง                  | คุณวุฒิ   | สาขาวิชาเชี่ยวชาญ  | สังกัด | สถานภาพ   | สถานที่ติดต่อ   |
|-------|-----------------------|--------------------------|---|--|--------|-----------|---|
| 1     | นายเสถียร คามิศักดิ์  | บุคลากรเชี่ยวชาญ         | บธ.บ (ธุรกิจศึกษา)<br>กศ.ม. (การบริหาร<br>การศึกษา) | การบริหารงานบุคคล  | มศว.   | เกษียณ    | 19/291 ถ.พหลโยธิน 54<br>ต.คลองถนน เขตสายไหม<br>กรุงเทพฯ 10220<br>โทร. 08 9797 9845                      |
| 2     | นางวรวพร อ่วมวิทย์    | บุคลากรเชี่ยวชาญ         | ร.บ.(บริหารรัฐกิจ)<br>บธ.ม.(การจัดการ)              | การบริหารงานบุคคล  | มก.    | รับราชการ | 77/1 หมู่บ้านพัชรวิไล<br>ถ.บางกรวย-ไทรน้อย<br>อ.บางใหญ่ จ.นนทบุรี 11140<br>โทร. ๑ 2921 6256             |
| 3     | น.ส.อุ๋นเรือน มงคลชัย | บุคลากรชำนาญ<br>การพิเศษ | ค.บ.(การบริหาร<br>การศึกษา)<br>ศศ.ม.(การพัฒนาสังคม) | การบริหารงานบุคคล,<br>การพัฒนาบุคลากร, การ<br>บริหารจัดการระบบงาน,<br>การบริหารจัดการ<br>เชิงกลยุทธ์ | มข.    | รับราชการ | กองการเจ้าหน้าที่ สำนักงาน<br>อธิการบดี<br>โทร. 08 7220 3771  |
| 4     | นางวราภรณ์ ดวงวิไล    | บุคลากรชำนาญ<br>การพิเศษ | บธ.บ.(บริหารงานบุคคล)                               | การบริหารงานบุคคล  | มข.    | รับราชการ | งานทะเบียนประวัติและ<br>สารสนเทศบุคลากร<br>กองบริหารงานบุคคล<br>สำนักงานมหาวิทยาลัย<br>โทร. 0 8394 3145 |



3-1-05 บริหารงานบุคคล

(ตามหนังสือสำนักงานคณะกรรมการการอุดมศึกษาที่ ศธ 0509(2)/8570 ลงวันที่ 8 มิถุนายน 2555)

| ลำดับ | ชื่อ - สกุล              | ตำแหน่ง              | คุณวุฒิ                 | สาขาวิชาเชี่ยวชาญ  | สังกัด | สถานภาพ   | สถานที่ติดต่อ                                       |
|-------|--------------------------|----------------------|-------------------------|--|--------|-----------|---|
| 5     | น.ส.กมลธรรม เลิศอุปถัมภ์ | บุคลากรชำนาญการพิเศษ | ศศ.บ. (การจัดการทั่วไป) | การบริหารงานบุคคล, เงินเดือน, เงินประจำตำแหน่งและค่าตอบแทน | มก.    | ข้าราชการ | กองกรรเจ้าหน้าที สำนักงานอธิการบดี โทร. 0 2942 8162 |

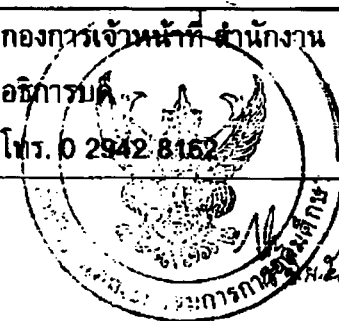

บัญชีรายชื่อผู้ทรงคุณวุฒิเพื่อทำหน้าที่ประเมินผลงานและจริยธรรมและจรรยาบรรณทางวิชาชีพที่ ก.พ.อ.กำหนด

3-1-05 บริหารงานบุคคล

ข้อมูล ณ วันที่ 28 มิถุนายน 2555

| ลำดับ | ชื่อ - สกุล             | ตำแหน่ง  | คุณวุฒิ  | สาขาวิชาเชี่ยวชาญ      | สังกัด | สถานภาพ   | สถานที่ติดต่อ  |
|-------|-------------------------|--|--|------------------------|--------|-----------|--|
| 1     | นายประธาน พรหมกร        | บุคลากร<br>ชำนาญการพิเศษ<br>(ระดับ ๘ เดิม)               | ประกาศนียบัตร<br>มัธยมศึกษาตอนปลาย<br>สายอาชีพ<br>แผนกวิชาพาณิชยกรรม       | การบริหารงานบุคคล      | มข.    | เกษียณ    | 60 ม.4 ถ.ดอยสะเก็ด-ปอสร้าง<br>ต.ด่านเป้า อ.สันกำแพง จ.เชียงใหม่ 50130<br>โทร. 08 4176 1096, 0 5333 8796                                |
| 2     | นางลัดดาวัลย์ เพชรโรจน์ | รองศาสตราจารย์   | ค.บ. (คณิตศาสตร์)<br>ค.ม. (สถิติการศึกษา)<br>ค.จ. (การบริหาร<br>อุดมศึกษา) | การวิจัย               | มสธ.   | เกษียณ    | สำนักทะเบียนและวัดผล<br>มหาวิทยาลัยโขทัยธรรมมาธิราช<br>9/9 ม.9 ถ.แจ้งวัฒนะ ต.บางพูด<br>อ.ปากเกร็ด จ.นนทบุรี 11120<br>โทร. 08 6052 6256 |
| 3     | นายอัศนีัย ฐานสันโดษ    | ผู้อำนวยการ<br>กองการเจ้าหน้าที่                         | ศศ.บ. (รัฐศาสตร์)<br>ศศ.ม. (รัฐศาสตร์)                                     | ด้านบุคลากรมหาวิทยาลัย | มข.    | รับราชการ | มหาวิทยาลัยขอนแก่น อ.เมือง<br>จ.ขอนแก่น 40002<br>โทร. 08 6233 7415, 0 4320 2338  |
| 4     | นายเที่ยง จารุมณี       | ผู้อำนวยการ<br>กองการเจ้าหน้าที่                         | วท.บ. (ฟิสิกส์)<br>ค.ม. (การอุดมศึกษา)                                     | ด้านบุคลากรมหาวิทยาลัย | มอ.    | รับราชการ | สำนักงานอธิการบดี มหาสงขลานครินทร์<br>วิทยาเขตหาดใหญ่ อ.หาดใหญ่<br>จ.สงขลา 90110 โทร. 0 7428 2000                                      |
| 5     | นางสังวาลย์ ช่างทอง     | เจ้าหน้าที่<br>บริหารงานทั่วไป<br>เชี่ยวชาญ<br>(ระดับ 9) | รป.บ.  | ด้านบุคลากรมหาวิทยาลัย | มข.    | เกษียณ    | มหาวิทยาลัยขอนแก่น<br>อ.เมือง จ.ขอนแก่น 40002<br>โทร. 08 1380 1930, 0 4320 2001-2  |

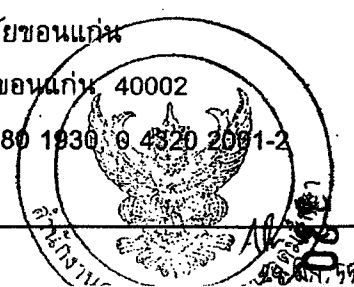



บัญชีรายชื่อผู้ทรงคุณวุฒิเพื่อทำหน้าที่ประเมินผลงานและจริยธรรมและจรรยาบรรณทางวิชาชีพที่ ก.พ.อ.กำหนด

3-1-05 บริหารงานบุคคล

ข้อมูล ณ วันที่ 28 มิถุนายน 2555

| ลำดับ | ชื่อ - สกุล            | ตำแหน่ง                          | คุณวุฒิ  | สาขาวิชาเชี่ยวชาญ   | สังกัด | สถานภาพ   | สถานที่ติดต่อ:   |
|-------|------------------------|----------------------------------|--|---|--------|-----------|--|
| 6     | นายเกษม ไคร้มา         | ผู้อำนวยการกอง<br>การเจ้าหน้าที่ | บช.บ.(การจัดการทั่วไป)   | ด้านการบริหารงานบุคคล<br>ด้านการพัฒนาบุคลากร<br>ด้านการบริหารจัดการ<br>ทั่วไป | มจ.    | รับราชการ | สำนักงานอธิการบดี มหาวิทยาลัยแม่โจ้<br>ถ.สันทราย-พร้าว ด.หนองหาร<br>อ.สันทราย จ.เชียงใหม่<br>โทร. 08 1951 3559                                 |
| 7     | นางสมถวิล วิจิตรวรรณ   | รองศาสตราจารย์                   | กศ.บ. (คณิตศาสตร์)<br>กศ.ม. (วัดผลการศึกษา)<br>ค.ต. (การวัดและ<br>ประเมินผลการศึกษา) | งานวิจัย  | มสธ.   | รับราชการ | ศูนย์วิชาการประเมินผล<br>สำนักทะเบียนและวัดผล<br>มหาวิทยาลัยสุโขทัยธรรมมาธิราช<br>โทร. 08 7977 1940, 0 2504 7261-3                             |
| 8     | นายสำเริง เมฆเกรียงไกร | รองศาสตราจารย์                   | น.บ.<br>น.บ.ท.<br>M.C.L (Miami)<br>L.L.M   | ด้านกฎหมาย  | จพ.    | รับราชการ | คณะนิติศาสตร์ จุฬาลงกรณ์มหาวิทยาลัย<br>โทร. 08 1819 4311   |
| 9     | นายสัมพันธ์ เย็นสำราญ  | นักวิชาการศึกษา<br>ชำนาญการพิเศษ | กศ.บ.<br>ค.ม.  | ทะเบียนและวัดผล   | มสธ.   | รับราชการ | ฝ่ายทะเบียนนักศึกษา<br>สำนักทะเบียนและวัดผล<br>มหาวิทยาลัยสุโขทัยธรรมมาธิราช<br>ต.บางพูด/อ.ปากเกร็ด จ.นนทบุรี<br>โทร. 08 1844 3512-0 2504 7202 |



3-1-06 บริหารงานทั่วไป

| ลำดับ | ชื่อ - สกุล         | ตำแหน่ง                                     | คุณวุฒิ  | สาขาวิชาเชี่ยวชาญ                              | สังกัด | สถานภาพ   | สถานที่ติดต่อ  |
|-------|---------------------|---|--|--|--------|-----------|--|
| 1     | นายสมพร ศิลป์สุวรรณ | เจ้าหน้าที่<br>บริหารงานทั่วไป<br>เชี่ยวชาญ | น.บ.<br>พ.ม. (การบริหารงาน<br>บุคคล)                               | การบริหารทรัพยากร<br>บุคคล, การพัฒนา<br>องค์กร | สพบ.   | รับราชการ | กองบริหารงานบุคคล<br>สถาบันบัณฑิตพัฒน<br>บริหารศาสตร์ ถนนเสรีไทย<br>แขวงคลองจั่น เขตบางกะปิ<br>กรุงเทพฯ 10240<br>โทร. 0 2727 3396,<br>08 9209 7917 |
| 2     | นายชำนาญ แสงแก้ว    | เจ้าหน้าที่<br>บริหารงานทั่วไป<br>เชี่ยวชาญ | กศ.บ. (วิทยาศาสตร์-<br>คณิตศาสตร์)<br>M.Ed. (การวัดผล<br>การศึกษา) | การบริหารงานทั่วไป,<br>การพัฒนาองค์กร          | มศว    | เกษียณ    | กองบริหารงานวิจัย และ<br>ประกันคุณภาพการศึกษา<br>มหาวิทยาลัยพะเยา ต.แม่กา<br>อ.เมือง จ.พะเยา 56000<br>โทร. 0 2530 6993,<br>08 1484 1051            |

3-1-06 บริหารงานทั่วไป

| ลำดับ | ชื่อ - สกุล            | ตำแหน่ง                                     | คุณวุฒิ   | สาขาวิชาเชี่ยวชาญ  | สังกัด | สถานภาพ   | สถานที่ติดต่อ  |
|-------|------------------------|---|---|--|--------|-----------|--|
| 3     | น.ส. จวีวรรณ หลิมวัฒนา | เจ้าหน้าที่<br>บริหารงานทั่วไป<br>เชี่ยวชาญ | กศ.บ. (การวัดผล<br>การศึกษา)<br>ค.ม. (การวัดและการ<br>ประเมินผลการศึกษา)<br>ค.ด. (การอุดมศึกษา) | การบริหารงานทั่วไป,<br>การประกันคุณภาพ<br>การศึกษา, การวิจัย<br>สถาบันสำนักงาน<br>สภามหาวิทยาลัย,<br>สภามหาวิทยาลัย,<br>งานแผนนโยบาย,<br>อุดมศึกษา, การวัดและ<br>ประเมินผล | มศก.   | รับราชการ | สนง.สภามหาวิทยาลัย<br>มหาวิทยาลัยศิลปากร<br>ถนนบรมราชชนนี<br>แขวงตลิ่งชัน เขตตลิ่งชัน<br>กรุงเทพฯ 10170<br>โทร. 0 2849 7504,<br>08 9413 4259 |

บัญชีรายชื่อผู้ทรงคุณวุฒิเพื่อทำหน้าที่ประเมินผลงานและจริยธรรมและจรรยาบรรณทางวิชาชีพที่ ก.พ.อ.กำหนด

3-1-06 บริหารงานทั่วไป

| ลำดับ | ชื่อ - สกุล         | ตำแหน่ง   | คุณวุฒิ   | สาขาวิชาเชี่ยวชาญ  | สังกัด                             | สถานภาพ   | สถานที่ติดต่อ  |
|-------|---------------------|---|---|--|------------------------------------|-----------|--|
| 1     | นางภาวณา สุพัฒน์กุล | เจ้าหน้าที่<br>บริหารงานทั่วไป<br>ชำนาญการพิเศษ | ศศ.บ.(ศึกษาศาสตร์)<br>ศศ.ม.(การจัดการ<br>จดหมายเหตุและ<br>เอกสาร) | ระบบการจัดเก็บเอกสาร<br>บทบาทหน้าที่ของ<br>ผู้ปฏิบัติงานธุรการ | มหาวิทยาลัย<br>สุโขทัย<br>ธรรมาราช | ข้าราชการ | กองกลาง มหาวิทยาลัยสุโขทัย<br>ธรรมาราช ถ.แจ้งวัฒนะ<br>ด.บางพูด อ.ปากเกร็ด จ.นนทบุรี<br>โทร.0-2504-7042-3,087-7163464 |

บัญชีรายชื่อผู้ทรงคุณวุฒิเพื่อทำหน้าที่ประเมินผลงานและจริยธรรมและจรรยาบรรณทางวิชาชีพที่ ก.พ.อ.กำหนด

3-1-06 บริหารงานทั่วไป

ข้อมูล ณ วันที่ 28 มิถุนายน 2555

| ลำดับ | ชื่อ - สกุล             | ตำแหน่ง   | คุณวุฒิ  | สาขาวิชาเชี่ยวชาญ   | สังกัด | สถานภาพ   | สถานที่ติดต่อ   |
|-------|-------------------------|---|--|---|--------|-----------|---|
| 1     | นายสมเจตน์ ไตรวุฒิวัฒนา | เจ้าหน้าที่<br>บริหารงานทั่วไป<br>ชำนาญการพิเศษ<br>(ระดับ 8 เดิม) | ร.บ.<br>ร.ม.   | งานบริหารงานบุคคล<br>งานบริหารการพัสดุ<br>(การจัดซื้อจัดจ้าง)<br>งานการพัฒนาสิ่งแวดล้อม | มช.    | เกษียณ    | 297 ม.3 ต.หนองหาร อ.สันทราย<br>จ.เชียงใหม่ โทร. 08 5065 2324,<br>0 5386 9875  |
| 2     | นางสุมาทิพย์ ปิ่นนิล    | เจ้าหน้าที่<br>บริหารงานทั่วไป<br>ชำนาญการพิเศษ                   | ค.บ. (ภาษาไทย)   | งานสารบรรณ<br>งานบริหารงานทั่วไป  | มศก.   | รับราชการ | มหาวิทยาลัยศิลปากร เลขที่ 22<br>ถนนบรมราชชนนี แขวงคลองซั๊กพระ<br>เขตตลิ่งชัน กรุงเทพฯ 10170<br>โทร. 08 9473 4307, 0 2454 3705,<br>0 2849 7536 |
| 3     | นางสาวธัญมณ แดงเอี่ยม   | เจ้าหน้าที่<br>บริหารงานทั่วไป<br>ชำนาญการพิเศษ                   | ค.บ. (สังคมศึกษา)<br>บธ.บ. (การตลาด)<br>บธ.ม. (บริหารธุรกิจ) | งานบริหารจัดการ   | มก.    | รับราชการ | คณะสัตวแพทยศาสตร์ ม.เกษตรศาสตร์<br>วิทยาเขตกำแพงแสน จ.นครปฐม<br>โทร 08 9446 4432, 0 3435 1901-3<br>ต่อ 1104                                   |
| 4     | นางภาวินี พันธุ์ลาภ     | เจ้าหน้าที่<br>บริหารงานทั่วไป<br>ชำนาญการพิเศษ                   | ศศ.บ. (รัฐศาสตร์)<br>สศ.บ. (สังคมวิทยา)                      | สังคมวิทยา<br>เลขานุการ<br>งานสำนักงาน  | สพบ.   | รับราชการ | สำนักเทคโนโลยีสารสนเทศ<br>สถาบันบัณฑิตพัฒนบริหารศาสตร์<br>โทร 0 2727 3255   |



## 3-1-07 วิชาการพัสดุ

| ลำดับ | ชื่อ - สกุล             | ตำแหน่ง                      | คุณวุฒิ                             | สาขาวิชาเชี่ยวชาญ              | สังกัด | สถานภาพ | สถานที่ติดต่อ   |
|-------|-------------------------|------------------------------|-------------------------------------|--------------------------------|--------|---------|---|
| 1     | น.ส. วนิตา ลีวนานนท์ชัย | นักวิชาการพัสดุ<br>เชี่ยวชาญ | บช.บ.(บัญชี)<br>ร.ม. (บริหารรัฐกิจ) | การเงิน, การบัญชี,<br>การพัสดุ | มสธ.   | เกษียณ  | 43/367 หมู่ 8 ปากเกร็ดจวิล<br>เลข ถ.ติวานนท์ ต.บางพูด<br>อ.ปากเกร็ด จ.นนทบุรี<br>11120<br>โทร. 0 2583 7567, 08 1827<br>9087 |

| ลำดับ | ชื่อ - สกุล        | ตำแหน่ง                                     | คุณวุฒิ   | สาขาวิชาเชี่ยวชาญ      | สังกัด | สถานภาพ   | สถานที่ติดต่อ  |
|-------|--------------------|---|---|------------------------|--------|-----------|--|
| 1     | นายสวัสดิ์ เชาวกุล | ผู้อำนวยการกองพัสดุ                         | ศ.บ.(การคลัง)<br>ศศ.ม.(นโยบายและการ<br>วางแผนสังคม) | งานบริหารพัสดุ         | มสธ.   | ลาออก     | 18/242 หมู่บ้านราชพฤกษ์<br>ช.สุขาประชาสรรค์(วัดกู่)<br>ถ.แจ้งวัฒนะ ด.บางพลี<br>อ.ปากเกร็ด จ.นนทบุรี<br>11120<br>โทร. 0 2963 1885 |
| 2     | นางวาสนา ถวิลเชื้อ | นักวิชาการเงินและ<br>บัญชีชำนาญการ<br>พิเศษ | บธ.บ.(การจัดการทั่วไป)                              | การเงินและบัญชี, พัสดุ | มข.    | ข้าราชการ | สำนักงานอณบดี คณะเทคโนโลยี<br>ศาสตร์ โทร 0-4320-2378   |



บัญชีรายชื่อผู้ทรงคุณวุฒิเพื่อทำหน้าที่ประเมินผลงานและจริยธรรมและจรรยาบรรณทางวิชาชีพที่ ก.พ.อ.กำหนด

3-2-01 วิชาการเงินและบัญชี

| ลำดับ | ชื่อ - สกุล            | ตำแหน่ง                                 | คุณวุฒิ                                       | สาขาวิชาเชี่ยวชาญ   | สังกัด                   | สถานภาพ   | สถานที่ติดต่อ   |
|-------|------------------------|---|---|---|--------------------------|-----------|---|
| 1     | นางอรพินทร์ บุตรอินทร์ | นักวิชาการเงินและบัญชี<br>ชำนาญการพิเศษ | ศิลปศาสตรบัณฑิต<br>(บัญชี)                    | ระบบบัญชีงบประมาณ<br>สามมิติ  | มหาวิทยาลัย<br>เชียงใหม่ | รับราชการ | คณะวิศวกรรมศาสตร์<br>มหาวิทยาลัยเชียงใหม่<br>เลขที่ 239 ถนนห้วยแก้ว ด.สุเทพ<br>อ.เมือง จ.เชียงใหม่ 50200<br>โทร.053-944-114   |
| 2     | นางนวลน้อย สังขมี      | นักวิชาการเงินและบัญชี<br>ชำนาญการพิเศษ | บริหารธุรกิจบัณฑิต                            | -ระบบการจัดเก็บ<br>เงินรายได้<br>- วิเคราะห์และวางระบบ<br>ด้านสารสนเทศ<br>-ระเบียบปฏิบัติด้าน<br>การเงินการคลัง | มหาวิทยาลัย<br>ขอนแก่น   | รับราชการ | สำนักงานคณบดีคณะแพทยศาสตร์<br>มหาวิทยาลัยขอนแก่น<br>เลขที่ 123 หมู่ 16 ถนนมิตรภาพ<br>ด.ในเมือง อ.เมือง จ.ขอนแก่น<br>40002<br>โทร. 0-433-63210<br>โทรสาร. 043-363319 |
| 3     | นางปรารุณี อติสุนทร    | นักวิชาการเงินและบัญชี<br>ชำนาญการพิเศษ | ศิลปศาสตรบัณฑิต<br>การจัดการทั่วไป<br>(บัญชี) | การบริหารเอกสารและ<br>ธุรกรรมงานเงินรายได้<br>ฝ่ายการคลัง   | มหาวิทยาลัย<br>มหิดล     | รับราชการ | โรงพยาบาลศิริราช<br>งานเงินรายได้ ฝ่ายการคลัง<br>โทร.02-419-9312,089-6813048  |



บัญชีรายชื่อผู้ทรงคุณวุฒิเพื่อทำหน้าที่ประเมินผลงานและจริยธรรมและจรรยาบรรณทางวิชาชีพที่ ก.พ.อ.กำหนด

3-2-01 วิชาการเงินและบัญชี

ข้อมูล ณ วันที่ 28 มิถุนายน 2555

| ลำดับ | ชื่อ - สกุล             | ตำแหน่ง                                     | คุณวุฒิ                         | สาขาวิชาเชี่ยวชาญ | สังกัด               | สถานภาพ   | สถานที่ติดต่อ   |
|-------|-------------------------|---|---------------------------------|-------------------|----------------------|-----------|---|
| 1     | นางสาววรรณิ พิมพ์ชัยกุล | นักวิชาการเงิน<br>และบัญชี<br>ชำนาญการพิเศษ | บช.บ. (บัญชี)                   | การเงินและบัญชี   | มศว.                 | รับราชการ | งานการเงิน กองคลัง สำนักงานอธิการบดี<br>มหาวิทยาลัยศรีนครินทรวิโรฒ<br>โทร. 0 2649 5737, 0 2260 3013 |
| 2     | นางฐิติรัตน์ ปทุมมาศ    | นักวิชาการเงิน<br>และบัญชี<br>ชำนาญการพิเศษ | บช.บ.<br>M.B.A.                 | การเงินและบัญชี   | มก.                  | รับราชการ | สำนักงานอธิการบดี<br>มหาวิทยาลัยเกษตรศาสตร์<br>โทร. 0 2942 8200 ต่อ 4315                            |
| 3     | นางพรทิพย์ ธรรมปรีชา    | นักวิชาการเงิน<br>และบัญชี<br>ชำนาญการพิเศษ | บช.บ.<br>ศศ.ม. (บริหารการศึกษา) | การเงินและบัญชี   | มทร.<br>รัตนโกสินทร์ | รับราชการ | สำนักงานตรวจสอบภายใน<br>มทร. รัตนโกสินทร์<br>โทร. 0 2441 6037 ต่อ 2158,<br>0 2889 4585-7 ต่อ 2156   |



3-2-02 ตรวจสอบภายใน

| ลำดับ | ชื่อ - สกุล           | ตำแหน่ง                                 | คุณวุฒิ   | สาขาวิชาเชี่ยวชาญ          | สังกัด          | สถานภาพ   | สถานที่ติดต่อ  |
|-------|-----------------------|---|---|----------------------------|-----------------|-----------|--|
| 1     | น.ส. นวพร วิทยานันท์  | นักวิชาการ<br>ตรวจสอบภายใน<br>เชี่ยวชาญ | บธ.บ. (การบัญชี)<br>พ.บ.ม. (รัฐประศาสน<br>ศาสตร์) | ตรวจสอบภายใน               | กระทรวงคมนาคม   | ข้าราชการ | กลุ่มตรวจสอบภายใน<br>สำนักงานปลัด<br>กระทรวงคมนาคม<br>38 ถ.ราชดำเนิน<br>แขวงโสมนัส<br>เขตป้อมปราบศัตรู<br>พ่ายกรุงเทพ 10100<br>โทร. 0 2459 5325,<br>0 2280 7486,<br>08 9927 4267 |
| 2     | น.ส. สวาสดี อินทวังโส | นักวิชาการ<br>ตรวจสอบภายใน<br>เชี่ยวชาญ | บช.บ.   | การตรวจสอบภายใน<br>กระทรวง | กระทรวงยุติธรรม | ข้าราชการ | สำนักงานปลัด<br>กระทรวงยุติธรรม<br>กลุ่มตรวจสอบภายใน<br>ระดับกระทรวง ชั้น 9<br>ถ.แจ้งวัฒนะ<br>แขวงทุ่งสองห้อง<br>เขตหลักสี่ กรุงเทพฯ<br>10210<br>โทร. 0 2141 5385                |

3-2-02 ตรวจสอบภายใน

| ลำดับ | ชื่อ - สกุล              | ตำแหน่ง                                 | คุณวุฒิ   | สาขาวิชาเชี่ยวชาญ | สังกัด              | สถานภาพ   | สถานที่ติดต่อ  |
|-------|--------------------------|---|---|-------------------|---------------------|-----------|--|
| 3     | น.ส. กานตญา ภักดีพลเกตม์ | นักวิชาการ<br>ตรวจสอบภายใน<br>เชี่ยวชาญ | บช.บ. (บัญชี)<br>บช.ม. (บัญชี)                                  | ตรวจสอบภายใน      | กระทรวงพาณิชย์      | รับราชการ | 99/338 หมู่ 5<br>ถ.ราชพฤกษ์<br>ต.บางรักน้อย อ.เมือง<br>จ.นนทบุรี 11000<br>โทร. 0 2195 2347,<br>08 1250 5422  |
| 4     | นางอรุณี พงษ์มะลิวัลย์   | นักวิชาการ<br>ตรวจสอบภายใน<br>เชี่ยวชาญ | บธ.บ. (การเงินและการ<br>ธนาคาร)<br>รป.ม. (รัฐประศาสน<br>ศาสตร์) | ตรวจสอบภายใน      | กระทรวงวิทยาศาสตร์ฯ | รับราชการ | สำนักงานปลัด<br>กระทรวงวิทยาศาสตร์<br>และเทคโนโลยี<br>ถ.พระราม 6 แขวงทุ่ง<br>พญาไท เขตราชเทวี<br>กรุงเทพฯ 10400<br>โทร. 0 2333 3963,<br>08 1699 8601 |

3-2-02 ตรวจสอบภายใน

| ลำดับ | ชื่อ - สกุล              | ตำแหน่ง                                 | คุณวุฒิ  | สาขาวิชาเชี่ยวชาญ                           | สังกัด                    | สถานภาพ   | สถานที่ติดต่อ  |
|-------|--------------------------|---|--|---|---------------------------|-----------|--|
| 5     | นางสาวอร่าม คุปต์เมธี    | นักวิชาการ<br>ตรวจสอบภายใน<br>เชี่ยวชาญ | บช.บ. (การต้นทุน)<br>บช.ม. (การต้นทุน)           | การบัญชีและ<br>การตรวจสอบภายใน              | กระทรวงการคลัง            | รับราชการ | 9/192 หมู่บ้านปัญญา<br>ถ.ปัญญาอินทรา<br>แขวงคันทนายาว<br>เขตคันทนายาว<br>กรุงเทพฯ 10230<br>โทร. 0 2273 9021<br>ต่อ 2433,<br>08 9969 3032 |
| 6     | นางศิริลักษณ์ พร้อมเพราะ | นักวิชาการ<br>ตรวจสอบบัญชี<br>เชี่ยวชาญ | บช.บ. (การบัญชี)<br>พบ.ม. (รัฐประศาสน<br>ศาสตร์) | การบัญชีสหกรณ์ และ<br>การตรวจสอบบัญชีสหกรณ์ | กระทรวงเกษตรและ<br>สหกรณ์ | รับราชการ | กรมตรวจสอบบัญชี<br>สหกรณ์<br>12 ถ.กรุงเกษม<br>แขวงวัดสามพระยา<br>เขตพระนคร<br>กรุงเทพฯ โทร. 0 2628<br>5001, 08 9801<br>2674              |

3-2-02 ตรวจสอบภายใน

| ลำดับ | ชื่อ - สกุล               | ตำแหน่ง                                 | คุณวุฒิ  | สาขาวิชาเชี่ยวชาญ                   | สังกัด                    | สถานภาพ   | สถานที่ติดต่อ   |
|-------|---------------------------|---|--|-------------------------------------|---------------------------|-----------|---|
| 7     | นางสุมิตรา ณ สุวรรณ       | นักวิชาการ<br>ตรวจสอบบัญชี<br>เชี่ยวชาญ | บช.บ. (ทฤษฎีบัญชี)<br>พบ.ม. (รัฐประศาสน<br>ศาสตร์)                               | ด้านวิเคราะห์ภาวะ<br>เศรษฐกิจสหกรณ์ | กระทรวงเกษตรและ<br>สหกรณ์ | รับราชการ | กรมตรวจสอบบัญชี<br>สหกรณ์<br>12 ถ.กรุงเกษม<br>แขวงวัดสามพระยา<br>เขตพระนคร<br>กรุงเทพฯ โทร. 0 2628<br>5240-59 ต่อ 3205,<br>08 9896 4510 |
| 8     | น.ส. จิรทรัพย์ ปลอดกระโทก | นักวิชาการ<br>ตรวจสอบบัญชี<br>เชี่ยวชาญ | บช.บ. (การบัญชี)<br>บช.ม. (การบัญชี<br>การเงิน) Master of<br>Information Systems | ด้านโปรแกรมระบบ<br>บัญชีสหกรณ์      | กระทรวงเกษตรและ<br>สหกรณ์ | รับราชการ | กรมตรวจสอบบัญชี<br>สหกรณ์<br>12 ถ.กรุงเกษม<br>แขวงวัดสามพระยา<br>เขตพระนคร<br>กรุงเทพฯ โทร. 0 2628<br>5240-59 ต่อ 3204,<br>08 9968 5762 |

3-2-02 ตรวจสอบภายใน

| ลำดับ | ชื่อ - สกุล     | ตำแหน่ง                                     | คุณวุฒิ  | สาขาวิชาเชี่ยวชาญ          | สังกัด                    | สถานภาพ   | สถานที่ติดต่อ   |
|-------|-----------------|---|--|----------------------------|---------------------------|-----------|---|
| 9     | นางนฤมล พนาวงศ์ | ผู้อำนวยการสูง<br>(วิชาการตรวจสอบ<br>บัญชี) | บธ.บ. (การบัญชี)<br>ส่งเสริมการเกษตรและ<br>สหกรณ์บัณฑิต<br>(สหกรณ์)<br>ร.ม. (บริหารรัฐกิจ) | การบัญชีและการสอบ<br>บัญชี | กระทรวงเกษตรและ<br>สหกรณ์ | รับราชการ | กรมตรวจสอบบัญชี<br>สหกรณ์<br>12 ถ.กรุงเกษม<br>แขวงวัดสามพระยา<br>เขตพระนคร<br>กรุงเทพฯ โทร. 0 2282<br>8520, 084751 2551 |

บัญชีรายชื่อผู้ทรงคุณวุฒิเพื่อทำหน้าที่ประเมินผลงานและจริยธรรมและจรรยาบรรณทางวิชาชีพที่ ก.พ.อ.กำหนด

3-2-02 ตรวจสอบภายใน

| ลำดับ | ชื่อ - สกุล             | ตำแหน่ง                                 | คุณวุฒิ  | สาขาวิชาเชี่ยวชาญ | สังกัด                                | สถานภาพ   | สถานที่ติดต่อ   |
|-------|-------------------------|---|--|-------------------|---------------------------------------|-----------|---|
| 1     | นางพรทิพย์ วงศ์รัตนพงษ์ | นักวิชาการ<br>ตรวจสอบภายใน<br>เชี่ยวชาญ | บัญชีบัณฑิต  | การตรวจสอบภายใน   | กระทรวง<br>สาธารณสุข                  | รับราชการ | สำนักงานปลัดกระทรวงสาธารณสุข<br>กลุ่มตรวจสอบภายในระดับกระทรวง<br>ถนนติวานนท์ ต.ตลาดขวัญ<br>อ.เมือง จ.นนทบุรี 11000<br>โทร.0-2590-2341<br>โทรสาร. 0-2590-2340  |
| 2     | นางสาวอุบล โรจนรัชนิกร  | นักวิชาการ<br>ตรวจสอบภายใน<br>เชี่ยวชาญ | ศิลปศาสตรมหาบัณฑิต<br>(รัฐศาสตร์)<br>บริหารธุรกิจมหาบัณฑิต<br>(การบัญชี) | การตรวจสอบภายใน   | กระทรวง<br>เทคโนโลยี<br>และการสื่อสาร | รับราชการ | สำนักงานปลัดกระทรวงเทคโนโลยี<br>สารสนเทศและการสื่อสาร<br>ศูนย์ราชการเฉลิมพระเกียรติ<br>80 พรรษา 5 ธันวาคม 2550<br>เลขที่ 120 ม.3 ชั้น 6-9 อาคาร B<br>ถ.แจ้งวัฒนะ แขวงทุ่งสองห้อง<br>เขตหลักสี่ กทม.10210<br>โทร/โทรสาร. 02-141-6678 |
| 3     | นางอิมเอม พุกกะเวส      | นักวิชาการ<br>ตรวจสอบภายใน<br>เชี่ยวชาญ | บริหารธุรกิจมหาบัณฑิต<br>(การบัญชี)                                      | การตรวจสอบภายใน   | กระทรวงพลังงาน                        | รับราชการ | สำนักงานปลัดกระทรวงพลังงาน<br>กลุ่มตรวจสอบภายใน<br>17 ถนนพระรามที่ 1 แขวงรองเมือง<br>เขตปทุมวัน กรุงเทพฯ 10330<br>โทร. 0 2140 6370  |

2-02 ตรวจสอบภายใน

| ลำดับ | ชื่อ - สกุล       | ตำแหน่ง                                 | คุณวุฒิ   | สาขาวิชาเชี่ยวชาญ | สังกัด                    | สถานภาพ   | สถานที่ติดต่อ   |
|-------|-------------------|---|---|-------------------|---------------------------|-----------|---|
| 4     | นางจิรภา อีสโรภาส | นักวิชาการ<br>ตรวจสอบบัญชี<br>เชี่ยวชาญ | บัญชีบัณฑิต<br>วิทยาศาสตรมหาบัณฑิต<br>(เทคโนโลยีสารสนเทศทางธุรกิจ)<br>รัฐศาสตรมหาบัณฑิต<br>(การบริหารจัดการสาธารณะ) | ด้านสอบบัญชี      | กระทรวง<br>เกษตรและสหกรณ์ | รับราชการ | กรมตรวจสอบบัญชีสหกรณ์<br>12 ถนนกรุงเกษม แขวงวัดสามพระ<br>เขตพระนคร กรุงเทพฯ 10200<br>โทร. 0 2628 5240 - 59 ต่อ 3202 |



3-3-01 วิชาการโสตทัศนศึกษา

| ลำดับ | ชื่อ - สกุล            | ตำแหน่ง                                 | คุณวุฒิ                                  | สาขาวิชาเชี่ยวชาญ  | สังกัด | สถานภาพ                | สถานที่ติดต่อ   |
|-------|------------------------|---|--|--|--------|------------------------|---|
| 1     | นายสมควร สุวุฒโฑ       | นักวิชาการ<br>โสตทัศนศึกษา<br>เชี่ยวชาญ | วท.บ. (เวชนิทัศน์)                       | โสตทัศนศึกษา และ<br>พิพิธภัณฑ์ทางการแพทย์<br>การถ่ายภาพ    | มม.    | พนักงาน<br>มหาวิทยาลัย | ภาควิชาปรสดีวิทยา<br>คณะแพทยศาสตร์<br>ศิริราชพยาบาล<br>2 ถนนพราวานนง แขวงศิริ<br>ราชเขตบางกอกน้อย<br>กรุงเทพฯ<br>โทร. 0 2419 7000 ต่อ 6468,<br>08 6890 9877 |
| 2     | นายวิชา สุขพัทธ์       | นักวิชาการ<br>โสตทัศนศึกษา<br>เชี่ยวชาญ | วท.บ. (เวชนิทัศน์)                       | โสตทัศนศึกษา<br>(การถ่ายภาพ<br>ทางการแพทย์)                | มม.    | พนักงาน<br>มหาวิทยาลัย | ภาควิชาพยาธิวิทยา<br>คณะแพทยศาสตร์<br>ศิริราชพยาบาล<br>2 ถนนพราวานนง แขวงศิริ<br>ราชเขตบางกอกน้อย<br>กรุงเทพฯ<br>โทร. 0 2419 6504-5,<br>08 1274 1626        |
| 3     | นางพรพิมล สุรินทร์วงศ์ | นักวิชาการ<br>โสตทัศนศึกษา<br>เชี่ยวชาญ | วท.บ. (เวชนิทัศน์)<br>วท.ม. (เวชนิทัศน์) | สื่อ, โสต, ทัศน,<br>เทคโนโลยีการศึกษา,<br>การประชาสัมพันธ์ | มม.    | พนักงาน<br>มหาวิทยาลัย | 204/11 ซ.เพชรเกษม 18<br>ถนนเพชรเกษม แขวงท่าพระ<br>เขตบางกอกใหญ่ กรุงเทพฯ<br>โทร. 0 2457 2772,<br>08 9486 3787   |

บัญชีรายชื่อผู้ทรงคุณวุฒิเพื่อทำหน้าที่ประเมินผลงานและจริยธรรมและจรรยาบรรณทางวิชาชีพที่ ก.พ.อ.กำหนด

3-3-01 วิชาการโสตทัศนศึกษา

ข้อมูล ณ วันที่ 28 มิถุนายน 2555

| ลำดับ | ชื่อ - สกุล           | ตำแหน่ง                           | คุณวุฒิ   | สาขาวิชาเชี่ยวชาญ  | สังกัด            | สถานภาพ   | สถานที่ติดต่อ   |
|-------|-----------------------|-----------------------------------|---|--|-------------------|-----------|---|
| 1     | นายสุรพล บุญลือ       | ผู้ช่วยศาสตราจารย์                | ศษ.ม. (เทคโนโลยีการศึกษา)<br>กศ.ด. (เทคโนโลยีการศึกษา)                              | เทคโนโลยีการศึกษา  | มจร.              | รับราชการ | ภาควิชาเทคโนโลยีและสื่อสารการศึกษา<br>มหาวิทยาลัยเทคโนโลยีพระจอมเกล้าธนบุรี<br>126 ถ. ประชาอุทิศ แขวงบางมดเขตทุ่งครุ<br>กรุงเทพฯ 10140<br>โทร. 08 1428 9275, 0 2452 3456                    |
| 2     | นายโสพล มีเจริญ       | ผู้ช่วยศาสตราจารย์                | ศษ.บ. (โสตทัศนศึกษา)<br>ศษ.ม. (เทคโนโลยีการศึกษา)<br>กศ.ด. (เทคโนโลยีการศึกษา)      | การผลิตรายการโทรทัศน์<br>การศึกษาและสื่อ<br>มัลติมีเดียทางการศึกษา | มจร.<br>รับราชการ | รับราชการ | ภาควิชาเทคโนโลยีและสื่อสารการศึกษา<br>มหาวิทยาลัยเทคโนโลยี พระจอมเกล้าธนบุรี<br>126 ถ. ประชาอุทิศ บางมด ทุ่งครุ<br>กรุงเทพฯ 10140 โทร. 0 2470 8565  |
| 3     | นางสาวนฤมล ธีระศักดิ์ | นักประชาสัมพันธ์<br>ชำนาญการพิเศษ | ศษ.บ. (โสตทัศนศึกษา)<br>ค.อ.ม. (เทคโนโลยีการศึกษาทางการอาชีวะ<br>และเทคโนโลยีศึกษา) | ด้านการถ่ายภาพ และ<br>ด้านโสตทัศนอุปกรณ์                           | มข.               | รับราชการ | ส่วนสารนิเทศและประชาสัมพันธ์<br>สำนักงานอธิการบดี สถาบันเทคโนโลยี<br>พระจอมเกล้าเจ้าคุณทหารลาดกระบัง<br>ถ.ฉลองกรุง เขตลาดกระบัง กรุงเทพฯ<br>10520 โทร 08 7717 7939,<br>0 2326 2500 ต่อ 3179 |



บัญชีรายชื่อผู้ทรงคุณวุฒิเพื่อทำหน้าที่ประเมินผลงานและจริยธรรมและจรรยาบรรณทางวิชาชีพที่ ก.พ.อ.กำหนด

3-3-01 วิชาการโสตทัศนศึกษา

ข้อมูล ณ วันที่ 28 มิถุนายน 2555

| ลำดับ | ชื่อ - สกุล             | ตำแหน่ง                                     | คุณวุฒิ  | สาขาวิชาเชี่ยวชาญ  | สังกัด      | สถานภาพ   | สถานที่ติดต่อ  |
|-------|-------------------------|---|--|--|-------------|-----------|--|
| 4     | นางลัดดาวัลย์ เพชรโรจน์ | รองศาสตราจารย์                              | ค.บ. (คณิตศาสตร์)<br>ค.ม. (สถิติการศึกษา)<br>ค.ด. (การบริหาร<br>อุดมศึกษา)           | การวิจัย   | มสธ.        | เกษียณ    | สำนักทะเบียนและวัดผล<br>มหาวิทยาลัยโขทัยธรรมมาธิราช<br>9/9 ม.9 ถ.แจ้งวัฒนะ ต.บางพูด<br>อ.ปากเกร็ด จ.นนทบุรี 11120<br>โทร. 08 6052 6256       |
| 5     | นายสุทัศน์ บุรีภักดิ์   | ผู้ช่วยศาสตราจารย์                          | ศษ.ม.<br>(เทคโนโลยีการศึกษา)   | เทคโนโลยีการผลิต<br>ภาพยนตร์   | มทร.ธัญบุรี | รับราชการ | คณะสื่อสารมวลชน<br>มหาวิทยาลัยเทคโนโลยีราชมงคลธัญบุรี<br>39 ม.1 ถ.รังสิต-นครนายก ต.คลองหก<br>อ.ธัญบุรี จ.ปทุมธานี 12110<br>โทร. 08 1173 4206 |
| 6     | นายชัยรัช วิเชียรสมุทร  | นักวิชาการ<br>โสตทัศนศึกษา<br>ชำนาญการพิเศษ | ค.อ.ม. (เทคโนโลยี<br>เทคนิคการศึกษา)   | นักวิชาการโสตทัศนศึกษา   | สพบ.        | รับราชการ | สำนักงานอธิการบดี<br>สถาบันบัณฑิตพัฒนบริหารศาสตร์<br>118 ถ.เสรีไทย คลองจั่น บางกะปิ<br>กรุงเทพฯ 10240<br>โทร. 08 5967 8288, 0 2727 3786      |
| 7     | นางสุญาณี เดชทองพงษ์    | ผู้ช่วยศาสตราจารย์                          | กศ.บ. (คณิตศาสตร์)<br>ค.ม. (สถิติการศึกษา)<br>ค.ด. (เทคโนโลยีและ<br>สื่อสารการศึกษา) | การเขียนบทรายการ<br>โทรทัศน์<br>คอมพิวเตอร์ที่เกี่ยวข้อง<br>กับการผลิตรายการ<br>โทรทัศน์ | มทร.กรุงเทพ | รับราชการ | คณะวิทยาศาสตร์และเทคโนโลยี<br>มทร.กรุงเทพ 2 ถ.นางลิ้นจี่ แขวงทุ่งมหาเมฆ<br>เขตสาทร กรุงเทพฯ 10120<br>โทร. 08 1259 7707, 0 2287 9636          |



บัญชีรายชื่อผู้ทรงคุณวุฒิเพื่อทำหน้าที่ประเมินผลงานและจริยธรรมและจรรยาบรรณทางวิชาชีพที่ ก.พ.อ.กำหนด

3-3-01 วิชาการโสตทัศนศึกษา

ข้อมูล ณ วันที่ 28 มิถุนายน 2555

| ลำดับ | ชื่อ - สกุล              | ตำแหน่ง                                     | คุณวุฒิ  | สาขาวิชาเชี่ยวชาญ   | สังกัด      | สถานภาพ   | สถานที่ติดต่อ   |
|-------|--------------------------|---|--|---|-------------|-----------|---|
| 8     | นางนริรัตน์ สร้อยศรี     | ผู้ช่วยศาสตราจารย์                          | กศ.บ. (เทคโนโลยีทางการศึกษา)<br>ศษ.ม. (เทคโนโลยีการศึกษา)<br>ปร.ต. (เทคโนโลยีเทคนิคการศึกษา) | การวางแผนก่อนการผลิต<br>การผลิตรายการ<br>โทรทัศน์การถ่ายทอด<br>สัญญาณโทรทัศน์ผ่าน<br>ระบบต่างๆ<br>เทคโนโลยีการศึกษา | มทร.กรุงเทพ | รับราชการ | ภาควิชาวิทยาศาสตร์และเทคโนโลยี<br>มหาวิทยาลัยเทคโนโลยีราชมงคลกรุงเทพ<br>2 ถ.นางลิ้นจี่ แขวงทุ่งมหาเมฆ<br>เขตสาทร กรุงเทพฯ 10120<br>โทร. 08 1311 9558, 0 2287 9636 |
| 9     | นายสุทิน โรจน์ประเสริฐ   | ผู้ช่วยศาสตราจารย์                          | ศษ.บ. (โสตทัศนศึกษา)<br>ศษ.ม. (เทคโนโลยีการศึกษา)  | การผลิตรายการโทรทัศน์<br>การศึกษาและสื่อมัลติมีเดีย<br>ในด้านโฆษณา  | มธบ.        |           | คณะนิเทศศาสตร์ ม.ธุรกิจบัณฑิตย์<br>110/1-4 ถ.ประชาชื่น เขตหลักสี่ กรุงเทพฯ<br>10210 โทร. 08 9677 6364, 0 2954 7300<br>ต่อ 301                                     |
| 10    | นายอนุสรณ์ เอื้อประเสริฐ | ผู้ช่วยศาสตราจารย์                          | กศ.บ. (เทคโนโลยีทางการศึกษา)<br>กศ.ม. (เทคโนโลยีทางการศึกษา)                                 | เทคโนโลยีการศึกษา   | มรภ.เลย     | รับราชการ | คณะครุศาสตร์ มหาวิทยาลัยราชภัฏเลย<br>อ.เมือง จ.เลย 42000<br>โทร. 0 4283 5229, 0 4283 5050   |
| 11    | นายพิเชษฐ์ เพียรเจริญ    | นักวิชาการ<br>โสตทัศนศึกษา<br>ชำนาญการพิเศษ | กศ.บ. (เทคโนโลยีทางการศึกษา)<br>กศ.ม. (เทคโนโลยีทางการศึกษา)                                 | เทคโนโลยีการศึกษา   | มอ.         | รับราชการ | ฝ่ายเทคโนโลยีการศึกษา สำนักวิทยบริการ<br>มหาวิทยาลัยสงขลานครินทร์<br>วิทยาเขตปัตตานี อ.เมือง จ.ปัตตานี 94000<br>โทร. 0 7334 8621                                  |



บัญชีรายชื่อผู้ทรงคุณวุฒิเพื่อทำหน้าที่ประเมินผลงานและจริยธรรมและจรรยาบรรณทางวิชาชีพที่ ก.พ.อ.กำหนด

3-3-01 วิชาการโสตทัศนศึกษา

ข้อมูล ณ วันที่ 28 มิถุนายน 2555

| ลำดับ | ชื่อ - สกุล                   | ตำแหน่ง                          | คุณวุฒิ  | สาขาวิชาเชี่ยวชาญ  | สังกัด | สถานภาพ   | สถานที่ติดต่อ   |
|-------|-------------------------------|----------------------------------|--|--|--------|-----------|---|
| 12    | นายเสกสรรค์ แย้มพินิจ         | ผู้ช่วยศาสตราจารย์               | คอ.บ. (ครุศาสตร์<br>เทคโนโลยี)<br>คอ.ม. (ครุศาสตร์<br>เทคโนโลยี)<br>ปร.ค. (เทคโนโลยี<br>การศึกษา)      | เทคโนโลยีและสื่อสาร<br>การศึกษา  | มจร.   | รับราชการ | ภาควิชาเทคโนโลยีและสื่อสารการศึกษา<br>คณะครุศาสตร์อุตสาหกรรมและเทคโนโลยี<br>โทร. 0 2470 8562                          |
| 13    | นางสาวดวงพร<br>เจียมอัมพร     | นักวิชาการศึกษา<br>ชำนาญการพิเศษ | กศ.บ. (แนะแนวทาง<br>การศึกษา)<br>กศ.ม. (เทคโนโลยี<br>การศึกษา)<br>วท.ม. (เทคโนโลยี<br>สารสนเทศ)        | ข้อมูลสารสนเทศ<br>บริหารจัดการสารสนเทศ                                   | มจพ.   | รับราชการ | 21 ซ.เจริญสนิทวงศ์ 66 บางพลัด<br>กรุงเทพฯ 10700 โทร. 08 5155 4053   |
| 14    | นางสาวกุลวรา<br>ชูพงศ์ไพโรจน์ | รองศาสตราจารย์                   | ศศ.บ.<br>(บรรณารักษศาสตร์)<br>ค.บ. (การสอนภาษาไทย)<br>กศ.ม.(บรรณารักษศาสตร์)<br>นศ.ม.(การสื่อสารมวลชน) | การจัดรายการโทรทัศน์<br>และวิทยุ<br>บรรณารักษศาสตร์และ<br>สารสนเทศศาสตร์ | มศว    | เกษียณ    | 136/99 ม.5 รัตติรมย์เพลส ซอย 118<br>ถนนกรุงนนท์จตุรรม ด.มหาสวัสดิ์<br>อ.บางกรวย จ.นนทบุรี 11130<br>โทร. 0 81 208 2415 |



บัญชีรายชื่อผู้ทรงคุณวุฒิเพื่อทำหน้าที่ประเมินผลงานและจริยธรรมและจรรยาบรรณทางวิชาชีพที่ ก.พ.อ.กำหนด

3-3-01 วิชาการโสตทัศนศึกษา

ข้อมูล ณ วันที่ 28 มิถุนายน 2555

| ลำดับ | ชื่อ - สกุล                   | ตำแหน่ง            | คุณวุฒิ  | สาขาวิชาเชี่ยวชาญ   | สังกัด                        | สถานภาพ   | สถานที่ติดต่อ   |
|-------|-------------------------------|--------------------|--|---|-------------------------------|-----------|---|
| 15    | นางรพินทร คงสมบูรณ์           | ผู้ช่วยศาสตราจารย์ | ศศ.บ. (ภาษาฝรั่งเศส)<br>M.A. (Children's Literature)                                 | การเขียนวรรณกรรม<br>การแปลวรรณกรรม<br>เขียน<br>การวิเคราะห์วรรณกรรม | มศว.                          | รับราชการ | คณะมนุษยศาสตร์ มศว. ประสานมิตร<br>สุขุมวิท 23 ถ.สุขุมวิท เขตวัฒนา กรุงเทพฯ<br>10110 โทร. 0 226 00122, 0 226 01770-7<br>ต่อ 6304-5                             |
| 16    | นางวราภรณ์ อุปลาดม            | รองศาสตราจารย์     | ศษ.บ. (วิชาภาษาไทย)<br>ศษ.ม. (เทคโนโลยีทางการศึกษา)                                  | วิทยุและโทรทัศน์<br>เทคโนโลยีการศึกษา                               | มสธ.                          | รับราชการ | ศูนย์บริการสอนทางวิทยุและโทรทัศน์<br>สำนักเทคโนโลยีการศึกษา<br>มหาวิทยาลัยสุโขทัยธรรมมาธิราช<br>โทร. 0 2504 7393  |
| 17    | นายสุธรรม<br>เลิศพงษ์ประเสริฐ | รองศาสตราจารย์     | M.B.A<br>D.B.A   | บริหารธุรกิจ  | วิทยาลัย<br>เทคโนโลยี<br>สยาม |           | สำนักพัฒนาการบริหารและการจัดการ<br>91/4 ม.6 หมู่บ้านธารทอง2<br>ช.วัดลาดปลาตุก ต.บางรักพัฒนา<br>อ.บางบัวทอง จ.นนทบุรี 11110<br>โทร. 08 1421 9358, 08 6022 2552 |
| 18    | นางวิชุดา รัตนเพียร           | รองศาสตราจารย์     | Ph.D. (Instructional Systems Technology)<br>M.Ed. (Instructional Systems Technology) | คอมพิวเตอร์<br>การวิเคราะห์โปรแกรม<br>ช่วยสอน                       | จพ.                           | รับราชการ | ภาควิชาโสตทัศนศึกษา คณะครุศาสตร์<br>จุฬาลงกรณ์มหาวิทยาลัยปทุมวัน กรุงเทพฯ<br>โทร. 08 1841 7979, 0 2218 12644  |



บัญชีรายชื่อผู้ทรงคุณวุฒิเพื่อทำหน้าที่ประเมินผลงานและจริยธรรมและจรรยาบรรณทางวิชาชีพที่ ก.พ.อ.กำหนด

3-3-01 วิชาการโสตทัศนศึกษา

ข้อมูล ณ วันที่ 28 มิถุนายน 2555

| ลำดับ | ชื่อ - สกุล         | ตำแหน่ง        | คุณวุฒิ  | สาขาวิชาเชี่ยวชาญ  | สังกัด | สถานภาพ   | สถานที่ติดต่อ   |
|-------|---------------------|----------------|--|--|--------|-----------|---|
| 19    | นางสาวทัศนีย์ หาญพล | รองศาสตราจารย์ | อ.บ.(บรรณารักษศาสตร์)<br>อ.ม.(บรรณารักษศาสตร์)<br>M.A (Library Science)<br>Ph.D.(Educational<br>Media) | บรรณารักษศาสตร์และ<br>สารสนเทศศาสตร์<br>เทคโนโลยีการศึกษา<br>บรรยายและจัดฝึกอบรม<br>ให้สมาคมห้องสมุดแห่ง<br>ประเทศไทย<br>กรรมการบริหารสมาคม<br>ห้องสมุดแห่งประเทศไทย | มสธ.   | ข้าราชการ | 3776 ซ.ลาดพร้าว 101 ซอยย่อย 50<br>ถ.ลาดพร้าว บางกะปิ กรุงเทพฯ 10240<br>โทร. 08 9744 9197, 0 2376 0318 |



3-4-01 วิชาการเกษตร

| ลำดับ | ชื่อ - สกุล                | ตำแหน่ง                           | คุณวุฒิ  | สาขาวิชาเชี่ยวชาญ   | สังกัด                        | สถานภาพ   | สถานที่ติดต่อ  |
|-------|----------------------------|-----------------------------------|--|---|-------------------------------|-----------|--|
| 1     | นางนงคราญ มณีวรรณ          | นักวิชาการเกษตร<br>เชี่ยวชาญพิเศษ | วท.บ. (ปฐพีวิทยา)<br>วท.ม. (ปฐพีวิทยา)                   | การปรับปรุงดินเปรี้ยว,<br>การปรับปรุงดินมีปัญหา<br>กรดจัด         | กระทรวง<br>เกษตรและ<br>สหกรณ์ | รับราชการ | 2003/61 กรมพัฒนาที่ดิน<br>ถ.พหลโยธิน แขวงลาดยาว<br>เขตจตุจักร กรุงเทพฯ 10900<br>โทร. 0 2579 1970,<br>08 9967 1719          |
| 2     | นายอรุณ พงษ์กาญจนะ         | นักวิชาการเกษตร<br>เชี่ยวชาญ      | วท.บ. (พืชศาสตร์)<br>วท.ม. (การจัดการลุ่มน้ำ)            | การจัดการดินด้วย<br>ระบบพืช                                       | กระทรวง<br>เกษตรและ<br>สหกรณ์ | รับราชการ | กรมพัฒนาที่ดิน<br>ถ.พหลโยธิน แขวงลาดยาว<br>เขตจตุจักร กรุงเทพฯ 10900<br>โทร. 08 4361 6948                                  |
| 3     | นางวลัยรัตน์ วรรณปิยะรัตน์ | นักวิชาการเกษตร<br>เชี่ยวชาญ      | วท.บ. (พืชศาสตร์)<br>M.Sc. (Remote<br>Sensing, Land Use) | ด้านสำรวจการใช้ที่ดิน<br>ด้วยเทคโนโลยีระยะไกล<br>(Remote Sensing) | กระทรวง<br>เกษตรและ<br>สหกรณ์ | รับราชการ | 1040 ซ.ผกากรอง<br>รามอินทรา 67 ถ.รามอินทรา<br>แขวงท่าแร้ง เขตบางเขน<br>กรุงเทพฯ 10230<br>โทร. 0 2510 1844,<br>08 1827 3185 |



## 3-4-01 วิชาการเกษตร

| ลำดับ | ชื่อ - สกุล             | ตำแหน่ง                      | คุณวุฒิ   | สาขาวิชาเชี่ยวชาญ                     | สังกัด                        | สถานภาพ   | สถานที่ติดต่อ  |
|-------|-------------------------|------------------------------|---|---------------------------------------|-------------------------------|-----------|--|
| 4     | น.ส.สุดา สวัสดิ์ธนาคุณ  | นักวิชาการเกษตร<br>เชี่ยวชาญ | วท.บ. (ปฐพีวิทยา)<br>M.Sc. (Rural and Land<br>Ecology Survey) | การวางแผนการใช้ที่ดิน                 | กระทรวง<br>เกษตรและ<br>สหกรณ์ | รับราชการ | 153/11 หมู่ 1<br>ช.ทวีพัฒนา-กาญจนภิเษก<br>แขวงทวีพัฒนา เขตทวีพัฒนา<br>กรุงเทพฯ 10170<br>โทร. 0 2562 5114,<br>08 6771 3999                |
| 5     | นายวิโรจน์ แก้วเรือง    | นักวิชาการเกษตร<br>เชี่ยวชาญ | วท.บ. (กีฏวิทยาและ<br>โรคพืช)<br>M.Agr. (Plant<br>Pathology)  | ด้านผลิตภัณฑ์แปรรูป<br>จากหม่อนและไหม | กระทรวง<br>เกษตรและ<br>สหกรณ์ | รับราชการ | 2175 สำนักวิจัยและพัฒนา<br>หม่อนไหม กรมหม่อนไหม<br>ถ.พหลโยธิน แขวงลาดยาว<br>เขตจตุจักร กทม. 10900<br>โทร. 0 2558 7924-6, 08<br>4438 7107 |
| 6     | นายนพรัตน์ ม่วงประเสริฐ | นักวิชาการเกษตร<br>เชี่ยวชาญ | วท.บ.(ปฐพีศาสตร์)<br>วท.ม. (ปฐพีศาสตร์)                       | พัฒนาผลิตภัณฑ์ข้าว                    | กระทรวง<br>เกษตรและ<br>สหกรณ์ | รับราชการ | 14/1 ซ. 2 ถ.ร่องช่อ<br>ด.ในเมือง อ.เมือง<br>จ.แพร่ 54000<br>โทร. 0 5452 4104,<br>08 9927 9640  |

## 3-4-01 วิชาการเกษตร

| ลำดับ | ชื่อ - สกุล              | ตำแหน่ง                      | คุณวุฒิ  | สาขาวิชาเชี่ยวชาญ                                       | สังกัด                        | สถานภาพ   | สถานที่ติดต่อ   |
|-------|--------------------------|------------------------------|--|---|-------------------------------|-----------|---|
| 7     | น.ส. อรพิน วัฒนเสก       | นักวิชาการเกษตร<br>เชี่ยวชาญ | วท.บ. (พืชไร่-นา)<br>วท.ม. (ปรับปรุงพันธุ์พืช)                       | ปรับปรุงพันธุ์ข้าว,<br>ประเมินลักษณะประจำ<br>พันธุ์ข้าว | กระทรวง<br>เกษตรและ<br>สหกรณ์ | รับราชการ | สำนักวิจัยและพัฒนาข้าว<br>ถ.พหลโยธิน แขวงลาดยาว<br>เขตจตุจักร กรุงเทพฯ<br>โทร. 0 2940 5953,<br>08 9212 4536                       |
| 8     | นางอัญชลี ประเสริฐศักดิ์ | นักวิชาการเกษตร<br>เชี่ยวชาญ | วท.บ. (พืชไร่-นา)<br>M.Sc.Agr. (Seed<br>Technology)                  | วิทยาการเมล็ดพันธุ์และ<br>มาตรฐานพันธุ์                 | กระทรวง<br>เกษตรและ<br>สหกรณ์ | รับราชการ | สำนักวิจัยและพัฒนาข้าว<br>ถ.พหลโยธิน แขวงลาดยาว<br>เขตจตุจักร กรุงเทพฯ<br>โทร. 0 2579 3642, 08<br>5484 8624                       |
| 9     | นางกิ่งแก้ว คุณเขต       | นักวิชาการเกษตร<br>เชี่ยวชาญ | วท.บ. (ชีววิทยา)<br>M.Sc. (Plant nutrition<br>and soil microbiology) | เทคโนโลยีการผลิตข้าว                                    | กระทรวง<br>เกษตรและ<br>สหกรณ์ | รับราชการ | สำนักวิจัยและพัฒนาข้าว<br>กรมการข้าว 50 ถ.พหลโยธิน<br>แขวงบางเขน เขตลาดยาว<br>กรุงเทพฯ 10900<br>โทร. 0 2940 5952, 08 6880<br>8422 |

3-4-01 วิชาการเกษตร

| ลำดับ | ชื่อ - สกุล              | ตำแหน่ง                      | คุณวุฒิ   | สาขาวิชาเชี่ยวชาญ                       | สังกัด                        | สถานภาพ   | สถานที่ติดต่อ  |
|-------|--------------------------|------------------------------|---|---|-------------------------------|-----------|--|
| 10    | นายภูเกียรติ สร้อยทอง    | นักวิชาการเกษตร<br>เชี่ยวชาญ | วท.บ. (ปฐพีวิทยา)<br>วท.ม. (ส่งเสริม<br>การเกษตร) | ปฐพีวิทยาและการ<br>ส่งเสริมการเกษตร     | กระทรวง<br>เกษตรและ<br>สหกรณ์ | ข้าราชการ | 160/41 หมู่บ้านเทพประทาน<br>ถ.บางกรวย-ไทรน้อย<br>ต.บางกรวย เขตบางกรวย<br>จ.นนทบุรี 11130<br>โทร. 0 2561 4326, 085485<br>4514 |
| 11    | นายอานันท์ ผลวัฒน์       | นักวิชาการเกษตร<br>เชี่ยวชาญ | วท.บ. (พืชไร่-นา)<br>M.Sc.Agr. (Agriculture)      | วิทยาการเมล็ดพันธุ์และ<br>มาตรฐานพันธุ์ | กระทรวง<br>เกษตรและ<br>สหกรณ์ | เกษียณ    | 14 ซ.สวนสยาม 1<br>ถ.สวนสยาม แขวงคันทนายาว<br>เขตคันทนายาว กรุงเทพฯ<br>โทร. 08 1379 2391                                      |
| 12    | นายพากเพียร อริญนารถ     | นักวิชาการเกษตร<br>เชี่ยวชาญ | วท.ม. (การอารักขาพืช)<br>วท.ม. (โรคพืชวิทยา)      | การอารักขาข้าว (โรคข้าว)                | กระทรวง<br>เกษตรและ<br>สหกรณ์ | เกษียณ    | 126 จรัญสนิทวงศ์ 77<br>แขวงบางพลัด เขตบางพลัด<br>กรุงเทพฯ 10700<br>โทร. 08 7003 3884,<br>0 2879 7363                         |
| 13    | นายวิวัฒน์ อิงคะประดิษฐ์ | นักวิชาการเกษตร<br>เชี่ยวชาญ | วท.บ. (เกษตรศาสตร์)                               | เทคโนโลยีการผลิตข้าว                    | กระทรวง<br>เกษตรและ<br>สหกรณ์ | เกษียณ    | 13/144 ม.1 ซ.เกษตร 6<br>ถ.แจ้งวัฒนะ 14<br>แขวงทุ่งสองห้อง เขตหลักสี่<br>กรุงเทพฯ 10210<br>โทร. 0 2982 4455,<br>08 6786 5890  |

3-4-01 วิชาการเกษตร

| ลำดับ | ชื่อ - สกุล         | ตำแหน่ง                      | คุณวุฒิ  | สาขาวิชาเชี่ยวชาญ  | สังกัด                        | สถานภาพ   | สถานที่ติดต่อ  |
|-------|---------------------|------------------------------|--|--|-------------------------------|-----------|--|
| 14    | นายนิติ เจริญศิลป์  | นักวิชาการเกษตร<br>เชี่ยวชาญ | วทบ. (เทคโนโลยีการ<br>ผลิตพืช)<br>M.Sc.<br>(Agronomy/Physiology) | มาตรฐานการรับรองข้าว   | กระทรวง<br>เกษตรและ<br>สหกรณ์ | เกษียณ    | 222 หมู่ 5 ต.ประชาธิปไตย<br>อ.ธัญบุรี จ.ปทุมธานี<br>โทร. 0 2974 3278 |
| 15    | นายสุรินทร์ ดีสีปาน | นักวิชาการเกษตร<br>เชี่ยวชาญ | เทคโนโลยีการเกษตร<br>(พืชศาสตร์)<br>M.S. (Crop Science)          | การพัฒนาและปรับปรุง<br>พันธุ์พืช, การขยายพันธุ์<br>พืชและสัตว์ | มจ.                           | รับราชการ | สำนักวิจัยและส่งเสริม<br>วิชาการการเกษตร<br>โทร. 0 5387 3071         |

บัญชีรายชื่อผู้ทรงคุณวุฒิเพื่อทำหน้าที่ประเมินผลงานและจริยธรรมและจรรยาบรรณทางวิชาชีพที่ ก.พ.อ.กำหนด

3-4-01 วิชาการเกษตร

| ลำดับ | ชื่อ - สกุล          | ตำแหน่ง  | คุณวุฒิ   | สาขาวิชาเชี่ยวชาญ                                       | สังกัด                     | สถานภาพ                | สถานที่ติดต่อ   |
|-------|----------------------|--|---|---|----------------------------|------------------------|---|
| 1     | นายสุรศักดิ์ นิลนนท์ | รองศาสตราจารย์   | Ph.D.(Hortculture)<br>วท.ม.(เกษตรศาสตร์<br>พืชสวน ไม้ผล)<br>กส.บ. (พืชไร่/นา) | สรีรวิทยาพืชสวน   | มหาวิทยาลัย<br>เกษตรศาสตร์ | รับราชการ              | ภาควิชาพืชสวน คณะเกษตร<br>มหาวิทยาลัยเกษตรศาสตร์<br>วิทยาเขตบางเขน กทม. 10900<br>โทร.0-2579-0308 ,0-2561-4891<br>โทรสาร. 0-2579-1951                                  |
| 2     | นายโชคชัย ไชยมงคล    | นักวิทยาศาสตร์เกษตร<br>เดิมดำรงตำแหน่ง<br>นักวิชาการเกษตร<br>เชี่ยวชาญ ระดับ 9 | วท.บ.(ศึกษาศาสตร์<br>เกษตรกรรม)   | การปรับปรุงพันธุ์<br>พืชสวน<br>การผลิตผัก-เมล็ดพันธุ์   | มหาวิทยาลัย<br>เชียงใหม่   | พนักงาน<br>มหาวิทยาลัย | ภาควิชาพืชศาสตร์และทรัพยากร<br>ธรรมชาติ คณะเกษตรศาสตร์<br>มหาวิทยาลัยเชียงใหม่<br>ต.สุเทพ อ.เมือง จ.เชียงใหม่<br>50200<br>โทร.053-948414,081-8811599                  |
| 3     | นายสุพัฒน์ เเงะปก    | นักวิชาการเกษตร<br>ชำนาญการพิเศษ   | วท.บ.(พืชศาสตร์)  | การขยายพันธุ์และ<br>อนุรักษพันธุ์พืช<br>สมุนไพรท้องถิ่น | มหาวิทยาลัย<br>อุบลราชธานี | รับราชการ              | งานสวนและสิ่งแวดล้อม<br>กองบริหารกายภาพและสิ่งแวดล้อม<br>มหาวิทยาลัยอุบลราชธานี<br>85 ต.เมืองศรีโค อ.วารินชำราบ<br>จ.อุบลราชธานี 34190<br>โทร.045-353074 ,086-2605459 |

## 3-4-02 วิชาการสัตวบาล

| ลำดับ | ชื่อ - สกุล            | ตำแหน่ง                        | คุณวุฒิ                                 | สาขาวิชาเชี่ยวชาญ                 | สังกัด      | สถานภาพ   | สถานที่ติดต่อ   |
|-------|------------------------|--------------------------------|---|-----------------------------------|-------------|-----------|---|
| 1     | นางจินตนา อินทรมงคล    | นักวิชาการสัตวบาล<br>เชี่ยวชาญ | วท.บ. (สัตวบาล)<br>วท.ม. (อาหารสัตว์)   | ด้านการผลิตและ<br>ขยายพันธุ์สัตว์ | กรมปศุสัตว์ | รับราชการ | 107/20 ลาดพร้าว 35<br>ถนนลาดพร้าว<br>แขวงจันทระเกษม<br>เขตจตุจักร กรุงเทพฯ<br>โทร. 0 2938 1128,<br>08 1817 8427   |
| 2     | นายสินชัย เรืองไพบุลย์ | นักวิชาการสัตวบาล<br>เชี่ยวชาญ | วท.บ. (สัตวบาล)<br>วท.ม. (การผลิตสัตว์) | ด้านการส่งเสริมโคนม               | กรมปศุสัตว์ | รับราชการ | สำนักการพัฒนากการปศุสัตว์<br>และถ่ายทอดเทคโนโลยี<br>กรมปศุสัตว์ ถนนพญาไท<br>แขวงทุ่งพญาไท เขตราชเทวี<br>กรุงเทพฯ 10400<br>โทร. 0 2653 4469,<br>08 1257 5973 |

3-5-01 วิทยาศาสตร์

| ลำดับ | ชื่อ - สกุล              | ตำแหน่ง                     | คุณวุฒิ  | สาขาวิชาเชี่ยวชาญ   | สังกัด | สถานภาพ   | สถานที่ติดต่อ  |
|-------|--------------------------|-----------------------------|--|---|--------|-----------|--|
| 1     | น.ส. ธิดารัตน์ น้อยรักษา | นักวิทยาศาสตร์<br>เชี่ยวชาญ | ค.บ. (ชีววิทยา)<br>วท.ม. (วิทยาศาสตร์<br>ชีวภาพ)   | ความหลากหลายทาง<br>ชีวภาพของสาหร่ายทะเล   | มบ.    | รับราชการ | สถาบันวิทยาศาสตร์<br>ทางทะเล มหาวิทยาลัยบูรพา<br>ถ.ลงหาดบางแสน ต.แสนสุข<br>อ.เมือง จ.ชลบุรี 20130<br>โทร. 0 389 1671-3, 08<br>1590 3342                                |
| 2     | นายมงคล ต๊ะอุ้น          | นักวิทยาศาสตร์<br>เชี่ยวชาญ | วท.บ (ประุฒศาสตร์และ<br>อนุรักษ์ศาสตร์)<br>วท.ม. (ประุฒศาสตร์)<br>Ph.D.<br>(Systems Engineering) | Soil Plant and<br>Agricultural, Material<br>Analysis, Knowledge<br>Based System | มข.    | รับราชการ | คณะเกษตรศาสตร์<br>ภาควิชาพืชศาสตร์และ<br>ทรัพยากรการเกษตร<br>มหาวิทยาลัยขอนแก่น<br>ถ.มิตรภาพ ต.ในเมือง<br>อ.เมือง จ.ขอนแก่น 40002<br>โทร. 0 4336 4639, 08 9943<br>0258 |

## 3-5-01 วิทยาศาสตร์

| ลำดับ | ชื่อ - สกุล       | ตำแหน่ง                        | คุณวุฒิ   | สาขาวิชาเชี่ยวชาญ                   | สังกัด | สถานภาพ                | สถานที่ติดต่อ  |
|-------|-------------------|--------------------------------|---|-------------------------------------|--------|------------------------|--|
| 3     | นางมุสดี ศรีอรุณ  | นักวิทยาศาสตร์<br>ผู้เชี่ยวชาญ | วท.บ. (ชีววิทยาทั่วไป)<br>สค.ม. (สังคมศาสตร์<br>สุขภาพ) | Malacology,<br>Water-borne diseases | มม.    | พนักงาน<br>มหาวิทยาลัย | ภาควิชาเวชศาสตร์สังคมและ<br>สิ่งแวดล้อม<br>คณะเวชศาสตร์เขตร้อน<br>มหาวิทยาลัยมหิดล<br>ถ.ราชวิถี แขวงทุ่งพญาไท<br>เขตราชเทวี กรุงเทพฯ 10400<br>โทร. 0 2354 9100 ต่อ 1563  |
| 4     | นางวรรณณา ไมพานิช | นักวิทยาศาสตร์<br>เชี่ยวชาญ    | วท.บ. (ชีววิทยา)<br>M.S.P.H. (Medical<br>Parasitology)  | ปรสิตนอนพยาธิทาง<br>การแพทย์        | มม.    | พนักงาน<br>มหาวิทยาลัย | คณะเวชศาสตร์เขตร้อน<br>ภาควิชาปรสิตนอนวิทยา<br>รพ.เวชศาสตร์เขตร้อน<br>420/6 ถ.ราชวิถี<br>แขวงทุ่งพญาไท เขตราชเทวี<br>กรุงเทพฯ 10400<br>โทร. 0 2643 5600,<br>08 1833 6134 |



## 3-5-01 วิทยาศาสตร์

| ลำดับ | ชื่อ - สกุล                   | ตำแหน่ง                     | คุณวุฒิ  | สาขาวิชาเชี่ยวชาญ                                       | สังกัด | สถานภาพ                | สถานที่ติดต่อ   |
|-------|-------------------------------|-----------------------------|--|---|--------|------------------------|---|
| 5     | นางศิริพร จงจิระศิริ          | นักวิทยาศาสตร์<br>เชี่ยวชาญ | วท.บ. (ชีวเคมี)<br>วท.ม. (เคมีเทคนิค)            | การตรวจวิเคราะห์<br>ไอโอดีน, การเตรียมสาร<br>เภสัชรังสี | มม.    | รับราชการ              | คณะแพทยศาสตร์<br>ศิริราชพยาบาล<br>ภาควิชารังสีวิทยา<br>โรงพยาบาลศิริราช<br>ถ.พชรานก แขวงศิริราช<br>เขตบางกอกน้อย กรุงเทพฯ<br>โทร. 0 2419 7500, 0 2419<br>6200, 08 6890 3410 |
| 6     | น.ส. ศิริรัตน์ พลอยบุตร       | นักวิทยาศาสตร์<br>เชี่ยวชาญ | วท.บ. (วิทยาศาสตร์<br>ทั่วไป)<br>วท.ม. (ชีวเคมี) | งานปฏิบัติการ ต่อมไร้ท่อ<br>และเมตะบอลิสม               | มม.    | พนักงาน<br>มหาวิทยาลัย | 31 อินทามระ 59<br>ถ.สุทธิสารวินิจฉัย<br>แขวงดินแดง เขตดินแดง<br>กรุงเทพฯ 10400<br>โทร. 0 2277 2927, 0 2419<br>7295, 08 1812 4005  |
| 7     | นางรุ่งลารวรรณ เขวงเกียรติกุล | นักวิทยาศาสตร์<br>เชี่ยวชาญ | กศ.บ. (ชีววิทยา)<br>กศ.ม. (ชีววิทยา)             | ตรวจวินิจฉัยโรคพยาธิ<br>ตัวจืดและพยาธิหอยโข่ง           | มม.    | รับราชการ              | คณะวิทยาศาสตร์<br>ภาคจุลชีววิทยา<br>มหาวิทยาลัยมหิดล 272<br>ถ.พระราม 6 แขวงทุ่งพญาไท<br>เขตราชเทวี กรุงเทพฯ<br>โทร. 0 2201 5689, 08 4120<br>5077                            |

## 3-5-01 วิทยาศาสตร์

| ลำดับ | ชื่อ - สกุล                    | ตำแหน่ง                     | คุณวุฒิ  | สาขาวิชาเชี่ยวชาญ  | สังกัด | สถานภาพ   | สถานที่ติดต่อ  |
|-------|--------------------------------|-----------------------------|--|--|--------|-----------|--|
| 8     | น.ส. นวลอนงค์<br>จิระกาญจนากิจ | นักวิทยาศาสตร์<br>เชี่ยวชาญ | วท.บ. (ชีววิทยา)<br>วท.ม. (สรีรวิทยา)<br>ปร.ค. (อายุรศาสตร์) | งานวิจัยด้านวัคซีน, วิจัย<br>และพัฒนาวัคซีนเดงกี   | มม.    | รับราชการ | สถาบันชีววิทยาศาสตร์<br>โมเลกุล ถ.พุทธมณฑลสาย 4<br>ต.ศาลายา อ.พุทธมณฑล<br>จ.นครปฐม 73170<br>โทร. 0 2441 9337,<br>08 2497 7078                            |
| 9     | นางสุลักษณ์ นามโชติ            | นักวิทยาศาสตร์<br>เชี่ยวชาญ | ค.บ. (วิทยาศาสตร์ทั่วไป)                                     | เทคนิคการทำสไลด์ถาวร<br>เทคนิคการดองใส<br>เทคนิคการใช้เครื่องมือ<br>วิทยาศาสตร์สำหรับ<br>การสอนตัดเนื้อเยื่อ | มศก.   | รับราชการ | ภาควิชาชีววิทยา<br>คณะวิทยาศาสตร์<br>มหาวิทยาลัยศิลปากร<br>ถ.ราชมรรคาใน<br>ต.พระปฐมเจดีย์ อ.เมือง<br>จ.นครปฐม 73000<br>โทร. 0 3424 3429, 08 1019<br>9256 |

บัญชีรายชื่อผู้ทรงคุณวุฒิเพื่อทำหน้าที่ประเมินผลงานและจริยธรรมและจรรยาบรรณทางวิชาชีพที่ ก.พ.อ.กำหนด

3-5-01 วิทยาศาสตร์

| ลำดับ | ชื่อ - สกุล        | ตำแหน่ง        | คุณวุฒิ   | สาขาวิชาเชี่ยวชาญ   | สังกัด                    | สถานภาพ   | สถานที่ติดต่อ  |
|-------|--------------------|----------------|---|---------------------|---------------------------|-----------|--|
| 1     | รศ. วรรณมา ชูฤทธิ์ | รองศาสตราจารย์ | Ph.D.<br>(จุลชีววิทยาประยุกต์)<br>วิทยาศาสตร์มหาบัณฑิต<br>(จุลชีววิทยา) | จุลชีววิทยาประยุกต์ | มหาวิทยาลัย<br>วลัยลักษณ์ | รับราชการ | สำนักวิชาเทคโนโลยีการเกษตร<br>มหาวิทยาลัยวลัยลักษณ์<br>อ.ท่าศาลา จ.นครศรีธรรมราช 80161<br>โทร.075-672-3555 ,089-470-3036<br>โทรสาร.075-672-302 |

บัญชีรายชื่อผู้ทรงคุณวุฒิเพื่อทำหน้าที่ประเมินผลงานและจริยธรรมและจรรยาบรรณทางวิชาชีพที่ ก.พ.อ.กำหนด

3-5-01 วิทยาศาสตร์

ข้อมูล ณ วันที่ 22 พฤศจิกายน 2555

| ลำดับ | ชื่อ - สกุล        | ตำแหน่ง        | คุณวุฒิ   | สาขาวิชาเชี่ยวชาญ  | สังกัด | สถานภาพ   | สถานที่ติดต่อ   |
|-------|--------------------|----------------|---|--|--------|-----------|---|
| 1     | นายองอาจ เลหาวิณีจ | รองศาสตราจารย์ | วท.บ. (วิทยาศาสตร์การประมง)<br>วท.ม. (จุลชีววิทยา)<br>Ph.D. (Veterinary Science in Aquatic Animal Diseases) | จุลชีววิทยาและวิทยาภูมิคุ้มกันทางสัตวแพทย์<br>โรคสัตว์น้ำ<br>การใช้สารชีวภาพเพื่อการเลี้ยงสัตว์<br>ความปลอดภัยทางด้านอาหาร | มก.    | รับราชการ | คณะสัตวแพทยศาสตร์ ภาควิชาจุลชีววิทยา<br>และวิทยาภูมิคุ้มกันทางสัตวแพทย์<br>มหาวิทยาลัยเกษตรศาสตร์<br>50 ถ.งามวงศ์วาน ลาดยาว จตจักร<br>กรุงเทพฯ 10900<br>โทร. 0 2942 8436 / 08 1908 5495 |



บัญชีรายชื่อผู้ทรงคุณวุฒิเพื่อทำหน้าที่ประเมินผลงานและจริยธรรมและจรรยาบรรณทางวิชาชีพที่ ก.พ.อ.กำหนด

3-5-01 วิทยาศาสตร์

ข้อมูล ณ วันที่ 24 มกราคม 2556

| ลำดับ | ชื่อ - สกุล    | ตำแหน่ง        | คุณวุฒิ   | สาขาวิชาเชี่ยวชาญ   | สังกัด | สถานภาพ   | สถานที่ติดต่อ   |
|-------|----------------|----------------|---|---|--------|-----------|---|
| 1     | นายมนัส จงสงวน | รองศาสตราจารย์ | วท.บ. (เทคนิคการแพทย์)<br>M.P.H. (Rural Health)<br>Ph.D. (Medical Sciences) | Immunodiagnosis Tropical<br>Infections Microbiological<br>Diagnosis | มม.    | ข้าราชการ | คณะเวชศาสตร์เขตร้อน<br>มหาวิทยาลัยมหิดล<br>420/6 ถ.ราชวิถี เขตราชเทวี<br>กรุงเทพฯ 10400<br>โทร. 0 2354 9100-4 , 0 2306 9100-9 |



บัญชีรายชื่อผู้ทรงคุณวุฒิเพื่อทำหน้าที่ประเมินผลงานและจริยธรรมและจรรยาบรรณทางวิชาชีพที่ ก.พ.อ.กำหนด

3-5-01 วิทยาศาสตร์

ข้อมูล ณ วันที่ 23 พฤษภาคม 2556

| ลำดับ | ชื่อ - สกุล             | ตำแหน่ง     | คุณวุฒิ  | สาขาวิชาเชี่ยวชาญ     | สังกัด | สถานภาพ | สถานที่ติดต่อ  |
|-------|-------------------------|-------------|--|-----------------------|--------|---------|--|
| 1     | นายนิวัฒน์<br>มณีกาญจน์ | ศาสตราจารย์ | D.V.M.<br>M.Sc. (Pathobiology)<br>Ph.D. (Microbiology<br>and Immunology) | จุฬาลงกรณ์มหาวิทยาลัย | มช.    |         | คณะแพทยศาสตร์ มหาวิทยาลัยเชียงใหม่<br>110 ถ.อินทวโรสุ ด.ศรีภูมิ<br>อ.เมือง จ.เชียงใหม่ 50200<br>โทร. 0 5394 5332 ต่อ 108 |



## 3-8-01 วิชาการศึกษา

| ลำดับ | ชื่อ - สกุล             | ตำแหน่ง                      | คุณวุฒิ  | สาขาวิชาเชี่ยวชาญ                       | สังกัด | สถานภาพ   | สถานที่ติดต่อ   |
|-------|-------------------------|------------------------------|--|---|--------|---|---|
| 1     | นายสถาพร ศรีสัจจัง      | นักวิชาการศึกษา<br>เชี่ยวชาญ | ศศ.บ. (ภาษาไทย)<br>ศศ.ม. (ไทยคดีศึกษา)                                 | การเขียนเชิงสร้างสรรค์,<br>ศิลปวัฒนธรรม | มทษ.   | ข้าราชการ<br>บำนาญ<br>และ<br>พนักงาน<br>มหาวิทยาลัย | สถาบันทักษิณคดีศึกษา<br>ถ.สงขลา-ระโนด ต.เกาะยอ<br>อ. เมือง จ. สงขลา 90100<br>โทร. 0 7459 1611-8,<br>08 1608 0018            |
| 2     | น.ส. สายชนม์ สัจจานิตย์ | นักวิชาการศึกษา<br>เชี่ยวชาญ | ค.บ. (การศึกษา<br>คณิตศาสตร์)<br>ค.ม. (การศึกษา<br>คณิตศาสตร์)         | ด้านการศึกษา                            | มศก.   | ข้าราชการ   | มหาวิทยาลัยศิลปากร<br>ถนนหน้าพระลาน<br>แขวงพระบรมมหาราชวัง<br>กรุงเทพฯ 10200<br>โทร. 0 2223 4010,<br>08 1376 0886           |
| 3     | นายชนะรัตน์ หงส์เจริญ   | นักวิชาการศึกษา<br>เชี่ยวชาญ | กศ.บ. (พลศึกษา)<br>น.บ.(นิติศาสตร์)<br>ศศ.ม. (การจัดการ<br>ทางการกีฬา) | ด้านกีฬาและนันทนาการ                    | มศก.   | ข้าราชการ   | มหาวิทยาลัยศิลปากร<br>ถนนหน้าพระลาน<br>แขวงพระบรมมหาราชวัง<br>กรุงเทพฯ 10200<br>โทร. 0 2623 6115 ต่อ<br>11469, 08 9009 8371 |

บัญชีรายชื่อผู้ทรงคุณวุฒิเพื่อทำหน้าที่ประเมินผลงานและจริยธรรมและจรรยาบรรณทางวิชาชีพที่ ก.พ.อ.กำหนด

3-8-01 วิชาการศึกษา

| ลำดับ | ชื่อ - สกุล           | ตำแหน่ง                      | คุณวุฒิ                                       | สาขาวิชาเชี่ยวชาญ | สังกัด               | สถานภาพ   | สถานที่ติดต่อ   |
|-------|-----------------------|------------------------------|---|-------------------|----------------------|-----------|---|
| 1     | นางมกราพันธุ์ จุฑะรสก | นักวิชาการศึกษา<br>เชี่ยวชาญ | ประกาศนียบัตร<br>พยาบาลผดุงครรภ์<br>และอนามัย | ด้านวิชาการศึกษา  | กระทรวง<br>สาธารณสุข | รับราชการ | วิทยาลัยพยาบาลบรมราชชนนี<br>ขอนแก่น เลขที่ 354 หมู่ 2<br>ถ.เสียงเมือง ต.บ้านเป็ด<br>อ.เมือง จ.ขอนแก่น 40000<br>โทรศัพท์ 043-423210-11<br>โทรสาร. 043-423212 |
| 2     | นาง دلใจ จองพานิช     | นักวิชาการศึกษา<br>เชี่ยวชาญ | พัฒนบริหารศาสตร<br>มหาบัณฑิต                  | ด้านวิชาการศึกษา  | กระทรวง<br>สาธารณสุข | รับราชการ | วิทยาลัยพยาบาลพระปกเกล้า<br>จันทบุรี เลขที่ 36 ถ.เลียบบเนิน<br>อำเภอเมือง จ. จันทบุรี 22000<br>โทร.039-311188,039-330073<br>โทรสาร.039-330080               |
| 3     | นายสุวัฒนา คำนคร      | นักวิชาการศึกษา<br>เชี่ยวชาญ | ศึกษาศาสตรมหาบัณฑิต                           | ด้านวิชาการศึกษา  | กระทรวง<br>สาธารณสุข | รับราชการ | วิทยาลัยการสาธารณสุขสิรินธร<br>จังหวัดชลบุรี เลขที่ 29 ม.4<br>ถนนวิชิรปราการ ต.บ้านสวน<br>อ.เมือง จ.ชลบุรี 20000<br>โทร.038-275663-5<br>โทรสาร.038-274245   |



## 3-8-01 วิชาการศึกษา

| ลำดับ | ชื่อ - สกุล             | ตำแหน่ง                      | คุณวุฒิ   | สาขาวิชาเชี่ยวชาญ | สังกัด               | สถานภาพ   | สถานที่ติดต่อ   |
|-------|-------------------------|------------------------------|---|-------------------|----------------------|-----------|---|
| 4     | นางจิราพร วัฒนศรีสิน    | นักวิชาการศึกษา<br>เชี่ยวชาญ | ประกาศนียบัตร<br>พยาบาลศาสตรและ<br>ผดุงครรภ์ชั้นสูง | ด้านวิชาการศึกษา  | กระทรวง<br>สาธารณสุข | รับราชการ | วิทยาลัยพยาบาลบรมราชชนนี<br>นครศรีธรรมราช<br>11 ถ.พัฒนาการคูขวาง<br>ต.ในเมือง อ.เมือง<br>จ.นครศรีธรรมราช<br>โทร.0-7544-6391,0-7532-4443<br>โทรสาร. 0-7544-6059      |
| 5     | นางวณิ โพธิ์นคร         | นักวิชาการศึกษา<br>เชี่ยวชาญ | วิทยาศาสตร์บัณฑิต                                   | ด้านวิชาการศึกษา  | กระทรวง<br>สาธารณสุข | รับราชการ | วิทยาลัยพยาบาลบรมราชชนนี<br>สวรรคค์ประชารักษ์ นครสวรรคค์<br>45 ถ.อรรถกวี ต.ปากน้ำโพ<br>อ.เมือง จ.นครสวรรคค์ 60000<br>โทร.056-213741<br>โทรสาร.056-214028            |
| 6     | นายวีระพันธุ์ อนันตพงศ์ | นักวิชาการศึกษา<br>เชี่ยวชาญ | ศิลปศาสตรมหาบัณฑิต                                  | ด้านวิชาการศึกษา  | กระทรวง<br>สาธารณสุข | รับราชการ | วิทยาลัยการสาธารณสุขสิรินธร<br>จังหวัดพิษณุโลก เลขที่ 653<br>หมู่ 8 ต.วังทอง อ.วังทอง<br>จ.พิษณุโลก 65130<br>โทร.0-5531-1025 ,<br>0-5531-1177<br>โทรสาร 0-5531-1992 |

## 3-8-01 วิชาการศึกษา

| ลำดับ | ชื่อ - สกุล                    | ตำแหน่ง                      | คุณวุฒิ              | สาขาวิชาเชี่ยวชาญ | สังกัด               | สถานภาพ   | สถานที่ติดต่อ  |
|-------|--------------------------------|------------------------------|----------------------|-------------------|----------------------|-----------|--|
| 7     | นางมณฑาทิพย์ ไชยศักดิ์         | นักวิชาการศึกษา<br>เชี่ยวชาญ | วิทยาศาสตร์มหาบัณฑิต | ด้านวิชาการศึกษา  | กระทรวง<br>สาธารณสุข | รับราชการ | วิทยาลัยพยาบาลบรมราชชนนี<br>ราชบุรี เลขที่ 84/21 ถนนคทาธร<br>ต.หน้าเมือง อ.เมือง จ.ราชบุรี<br>70000<br>โทร. 0-3231-4603 ,<br>0-3231-4052 , 0-3231-5300<br>0-3231-5266<br>โทรสาร. 0-3231-4605 |
| 8     | นางสาวเยาวลักษณ์ มหาสิทธิวัฒน์ | นักวิชาการศึกษา<br>เชี่ยวชาญ | วิทยาศาสตร์มหาบัณฑิต | ด้านวิชาการศึกษา  | กระทรวง<br>สาธารณสุข | รับราชการ | วิทยาลัยพยาบาลบรมราชชนนี<br>สระบุรี เลขที่ 18/64 ถ.เทศบาล<br>4 ต.ปากเพรียว อ.เมือง<br>จ.สระบุรี 18000<br>โทร.036-211948<br>โทรสาร. 036 -317206   |
| 9     | นางสาวพรรณทิพา แก้วมาตย์       | นักวิชาการศึกษา<br>เชี่ยวชาญ | วิทยาศาสตร์มหาบัณฑิต | ด้านวิชาการศึกษา  | กระทรวง<br>สาธารณสุข | รับราชการ | วิทยาลัยพยาบาลบรมราชชนนี<br>สรรพสิทธิประสงค์<br>เลขที่ 224 ถ.พลแพน ต.โนนเมือง<br>อ.เมือง จ.อุบลราชธานี 34000<br>โทร. 045-255462<br>โทรสาร.045-255462 ต่อ 201                                 |

## 3-8-01 วิชาการศึกษา

| ลำดับ | ชื่อ - สกุล        | ตำแหน่ง                      | คุณวุฒิ            | สาขาวิชาเชี่ยวชาญ | สังกัด               | สถานภาพ   | สถานที่ติดต่อ   |
|-------|--------------------|------------------------------|--------------------|-------------------|----------------------|-----------|---|
| 10    | นางสาวนิมิตดูรา แว | นักวิชาการศึกษา<br>เชี่ยวชาญ | ศิลปศาสตรมหาบัณฑิต | ด้านวิชาการศึกษา  | กระทรวง<br>สาธารณสุข | รับราชการ | วิทยาลัยพยาบาลบรมราชชนนี<br>ยะลา เลขที่ 95/57 ถ.เทศบาล1<br>ต.สะเตง อ.เมือง จ.ยะลา<br>95000 โทร<br>0-7322-2011,0-7322-2010<br>โทรสาร.0-7324-4613 |

## 3-8-02 บรรณารักษ์

| ลำดับ | ชื่อ - สกุล             | ตำแหน่ง                      | คุณวุฒิ  | สาขาวิชาเชี่ยวชาญ                     | สังกัด | สถานภาพ   | สถานที่ติดต่อ  |
|-------|-------------------------|------------------------------|--|---------------------------------------|--------|-----------|--|
| 1     | น.ส. สุวันนา ทองสีสุไส  | บรรณารักษ์<br>เชี่ยวชาญพิเศษ | ศศ.บ.<br>(บรรณารักษศาสตร์)<br>M.L.S<br>(บรรณารักษศาสตร์) | บรรณารักษศาสตร์                       | มข.    | รับราชการ | สำนักวิทยบริการ<br>มหาวิทยาลัยขอนแก่น<br>ถ.มิตรภาพ อ.เมือง<br>จ.ขอนแก่น 40002<br>โทร. 08 9710 4586                         |
| 2     | นางวลุณี โพธิ์รังสียากร | บรรณารักษ์<br>เชี่ยวชาญ      | ศศ.บ.<br>(บรรณารักษศาสตร์)                               | บรรณารักษศาสตร์ และ<br>สารนิเทศศาสตร์ | มน.    | รับราชการ | สำนักหอสมุด<br>มหาวิทยาลัยนเรศวร<br>ถนนพิษณุโลก-นครสวรรค์<br>อ.เมือง จ.พิษณุโลก 65000<br>โทร. 0 5596 4748,<br>08 1785 1034 |
| 3     | นางบุณชา วิทวไพศาล      | บรรณารักษ์<br>เชี่ยวชาญ      | กศ.บ. (มัธยมศึกษา)<br>อ.ม. (บรรณารักษศาสตร์)             | บรรณารักษศาสตร์ และ<br>สารนิเทศศาสตร์ | มสธ.   | เกษียณ    | 37 ซ.ศรีพิชัย ถ.ริมคลอง<br>ประปาฝั่งซ้าย แขวงบางซื่อ<br>เขตบางซื่อ กรุงเทพฯ<br>10800 โทร. 0 2587 1388,<br>08 1986 6044     |

3-8-02 บรรณารักษ์

| ลำดับ | ชื่อ - สกุล        | ตำแหน่ง                 | คุณวุฒิ   | สาขาวิชาเชี่ยวชาญ                                     | สังกัด | สถานภาพ   | สถานที่ติดต่อ   |
|-------|--------------------|-------------------------|---|---|--------|-----------|---|
| 4     | นางกาญจนา สุนทรธณี | บรรณารักษ์<br>เชี่ยวชาญ | ศศ.บ.<br>(บรรณารักษศาสตร์)<br>กศ.ม<br>(บรรณารักษศาสตร์) | การบริหารจัดงาน<br>ห้องสมุด, งานบริการ<br>ของห้องสมุด | มศก.   | ข้าราชการ | หอสมุด<br>พระราชวังสนามจันทร์<br>สำนักหอสมุดกลาง<br>มหาวิทยาลัยศิลปากร<br>อ.เมือง จ.นครปฐม 73000<br>โทร. 0 3425 5092,<br>08 1985 8678 |
| 5     | นางจिरายู ดาตรี    | บรรณารักษ์<br>เชี่ยวชาญ | กศ.บ. (ภาษาอังกฤษ)<br>กศ.ม.<br>(บรรณารักษศาสตร์)        | บรรณารักษศาสตร์และ<br>สารสนเทศศาสตร์                  | มศก.   | เกษียณ    | 74/27 ถ.ฉิมพลี แขวงฉิมพลี<br>เขตตลิ่งชัน กรุงเทพฯ<br>10170 โทร. 0 2448 5480,<br>08 7014 4728  |

บัญชีรายชื่อผู้ทรงคุณวุฒิเพื่อทำหน้าที่ประเมินผลงานและจริยธรรมและจรรยาบรรณทางวิชาชีพที่ ก.พ.อ.กำหนด

3-8-03 แขนงการศึกษาและอาชีพ

| ลำดับ | ชื่อ - สกุล             | ตำแหน่ง  | คุณวุฒิ   | สาขาวิชาเชี่ยวชาญ                                     | สังกัด                             | สถานภาพ   | สถานที่ติดต่อ  |
|-------|-------------------------|--|---|---|------------------------------------|-----------|--|
| 1     | นางขวัญใจ ชูกิจคุณ      | นักแนะแนว<br>การศึกษาและอาชีพ<br>ชำนาญการพิเศษ | การศึกษามหาบัณฑิต<br>(จิตวิทยาการแนะแนว)<br>ศึกษาศาสตรบัณฑิต<br>(ภาษาไทย,จิตวิทยา)<br>Certificate<br>(การศึกษาสำหรับ<br>นิสิตนักศึกษาพิการ) | แนะแนวการศึกษา<br>และจัดหางาน                         | มหาวิทยาลัย<br>เกษตรศาสตร์         | รับราชการ | มหาวิทยาลัยเกษตรศาสตร์<br>วิทยาเขตบางเขน<br>50 ถ.งามวงศ์วาน กทม.10900<br>โทร.0-2940-7282,081-8341059   |
| 2     | นายชัน อันนันทน์        | นักแนะแนว<br>การศึกษาและอาชีพ<br>ชำนาญการพิเศษ | วิทยาศาสตร์บัณฑิต<br>(จิตวิทยา)   | การแนะแนวการศึกษา<br>การให้คำปรึกษา<br>กิจการนักศึกษา | มหาวิทยาลัย<br>สุโขทัย<br>ธรรมาราช | รับราชการ | สำนักบริการการศึกษา<br>มหาวิทยาลัยสุโขทัยธรรมาราช<br>ต.บางพูด อ.ปากเกร็ด<br>จ.นนทบุรี 11120<br>โทร.0-2932-6697,081-9088369                       |
| 3     | นางศรีสุดา ศรีบัณฑิตกุล | นักแนะแนว<br>การศึกษาและอาชีพ<br>ชำนาญการพิเศษ | ศิลปศาสตรมหาบัณฑิต<br>(จิตวิทยาการศึกษา<br>และการแนะแนว)  | จิตวิทยาการแนะแนว                                     | มหาวิทยาลัย<br>เชียงใหม่           | รับราชการ | งานแนะแนวและจัดหางาน<br>กองพัฒนานักศึกษา<br>มหาวิทยาลัยเชียงใหม่<br>ถ.ห้วยแก้ว ต.สุเทพ อ.เมือง<br>จ.เชียงใหม่ 50200<br>โทร.053-943042,0818836321 |

บัญชีรายชื่อผู้ทรงคุณวุฒิเพื่อทำหน้าที่ประเมินผลงานและจริยธรรมและจรรยาบรรณทางวิชาชีพที่ ก.พ.อ.กำหนด

3-8-03 แผนกการศึกษาและอาชีพ

ข้อมูล ณ วันที่ 22 สิงหาคม 2556

| ลำดับ | ชื่อ - สกุล            | ตำแหน่ง        | คุณวุฒิ   | สาขาวิชาเชี่ยวชาญ                                  | สังกัด | สถานภาพ | สถานที่ติดต่อ  |
|-------|------------------------|----------------|---|--|--------|---------|--|
| 1     | ศ.สำเนา ขจรศิลป์       | ศาสตราจารย์    | กศ.บ. (พีชไร่นา)<br>ศศ.ม. (การพัฒนาชุมชน)<br>Ph.D. (Student<br>Personnel & Guidance)                        | การศึกษา : กิจกรรมนักศึกษา<br>แผนกการศึกษาและอาชีพ | มก.    | เกษียณ  | คณะศึกษาศาสตร์ มหาวิทยาลัย<br>เกษตรศาสตร์ บางเขน กรุงเทพฯ 10900<br>โทร. 0 2579 7114  |
| 2     | ศ.ผ่องพรรณ เกิดพิทักษ์ | ศาสตราจารย์    | ค.บ. (การสอน<br>วิทยาศาสตร์)<br>ค.ม (จิตวิทยาการศึกษา<br>และแนะแนว)<br>Ph.D. (Conseling and<br>Guidance)    | การแนะแนวและจิตวิทยา<br>การศึกษา                   | มศว.   | เกษียณ  | มหาวิทยาลัยเกษมบัณฑิต วิทยาเขต<br>พัฒนาการ ถ.พัฒนาการ สวนหลวง<br>กรุงเทพฯ 10250<br>โทร. 0 2320 2777 ต่อ 1134               |
| 3     | รศ.พรรณิ ชูทัย เจนจิต  | รองศาสตราจารย์ | ค.บ. (ประถมศึกษา)<br>ค.ม (จิตวิทยาการศึกษา<br>และแนะแนว)<br>Ed.D. (Psychology<br>Conseling and<br>Guidance) | จิตวิทยาการให้คำปรึกษาและ<br>แนะแนว                | มก.    | เกษียณ  | บัณฑิตวิทยาลัย มหาวิทยาลัยเกษมบัณฑิต<br>วิทยาเขตพัฒนาการ ถ.พัฒนาการ<br>สวนหลวง กรุงเทพฯ 10250<br>โทร. 0 2320 2777 ต่อ 1163 |



บัญชีรายชื่อผู้ทรงคุณวุฒิเพื่อทำหน้าที่ประเมินผลงานและจริยธรรมและจรรยาบรรณทางวิชาชีพที่ ก.พ.อ.กำหนด

3-8-03 คณะกรรมการศึกษาและอาชีพ

ข้อมูล ณ วันที่ 22 สิงหาคม 2556

| ลำดับ | ชื่อ - สกุล           | ตำแหน่ง        | คุณวุฒิ  | สาขาวิชาเชี่ยวชาญ   | สังกัด | สถานภาพ | สถานที่ติดต่อ   |
|-------|-----------------------|----------------|--|---|--------|---------|---|
| 4     | รศ.โสรัจ โปธิแก้ว     | รองศาสตราจารย์ | วท.บ. (จิตวิทยา)<br>ค.ม. (จิตวิทยาการศึกษา<br>และแนะแนว)<br>Ed.D. (Psychology<br>Counseling and<br>Guidance) | จิตวิทยา : Eastern<br>Psychology Group for Growth<br>Spiritual Conseling) | จพ.    | เกษียณ  | คณะจิตวิทยา จุฬาลงกรณ์มหาวิทยาลัย<br>ถ.พญาไท กรุงเทพฯ 10330<br>โทร. 0 2218 9925                               |
| 5     | รศ.นิรันดร์ จุลทรัพย์ | รองศาสตราจารย์ | กศ.บ. (สังคมศึกษา)<br>กศ.ม. (การแนะแนว)<br>ศษ.ด. (บริหารการศึกษา<br>และผู้อำนวยการเปลี่ยนแปลง)               | จิตวิทยาแนะแนว  | มทษ.   | พนักงาน | คณะศึกษาศาสตร์ มหาวิทยาลัยทักษิณ<br>ถ.กาญจนวนิช อ.เมืองสงขลา<br>จ.สงขลา 90000<br>โทร. 0 7432 7600-0 7432 2521 |





## 3-8-04 นักวิจัย

| ลำดับ | ชื่อ - สกุล            | ตำแหน่ง           | คุณวุฒิ  | สาขาวิชาเชี่ยวชาญ        | สังกัด | สถานภาพ   | สถานที่ติดต่อ   |
|-------|------------------------|-------------------|--|--------------------------|--------|-----------|---|
| 1     | น.ส. ตรงศรี สนธิทรัพย์ | นักวิจัยเชี่ยวชาญ | ศศ.บ. (คณิตศาสตร์-ฟิสิกส์)<br>ค.ม. (วิจัยการศึกษา) | วิจัยสถาบัน, วิจัยธุรกิจ | มธ.    | ข้าราชการ | คณะพาณิชยศาสตร์และการบัญชี<br>มหาวิทยาลัยธรรมศาสตร์<br>ถ.ท่าพระจันทร์<br>แขวงพระบรมมหาราชวัง<br>เขตพระนคร กรุงเทพฯ<br>โทร. 0 2226 4519,<br>08 9003 0877 |

บัญชีรายชื่อผู้ทรงคุณวุฒิเพื่อทำหน้าที่ประเมินผลงานและจริยธรรมและจรรยาบรรณทางวิชาชีพที่ ก.พ.อ.กำหนด

3-8-04 วิจัย

ข้อมูล ณ วันที่ 22 สิงหาคม 2555

| ลำดับ | ชื่อ - สกุล                   | ตำแหน่ง            | คุณวุฒิ   | สาขาวิชาเชี่ยวชาญ  | สังกัด | สถานภาพ   | สถานที่ติดต่อ  |
|-------|-------------------------------|--------------------|---|--|--------|-----------|--|
| 1     | นายสุเพชร จิระจรกุล           | รองศาสตราจารย์     | วท.บ. (เทคโนโลยีชนบท)<br>M.Sc. (Remote Sensing and Geographic Information System)                               | รีโมทเซนซิง<br>ระบบสารสนเทศภูมิศาสตร์<br>การพัฒนาท้องถิ่น  | มธ.    | รับราชการ | ภาควิชาเทคโนโลยีชนบท<br>คณะวิทยาศาสตร์และเทคโนโลยี<br>มหาวิทยาลัยธรรมศาสตร์ ศูนย์รังสิต<br>ต.คลองหนึ่ง อ.คลองหลวง จ.ปทุมธานี<br>โทร. 0 2564 4482 |
| 2     | นางสาวสมพร ส่องวงศ์           | ผู้ช่วยศาสตราจารย์ | วท.บ. (ภูมิศาสตร์)<br>วท.ม. (วิทยาศาสตร์ สิ่งแวดล้อม)<br>MSurv.Sci (Surveying Science)<br>Ph.D.(Remote Sensing) | การรับรู้จากระยะไกล<br>ระบบสารสนเทศภูมิศาสตร์<br>การประยุกต์ด้านการใช้ประโยชน์ที่ดิน<br>การจัดทำแบบจำลองการใช้ประโยชน์ที่ดิน | มช.    | รับราชการ | ภาควิชาภูมิศาสตร์ คณะสังคมศาสตร์<br>มหาวิทยาลัยเชียงใหม่ 50200<br>โทร. 08 9854 8933, 0 5394 3505   |
| 3     | นายพยัคดิพล<br>ณรงค์ชวณะ      | ผู้ช่วยศาสตราจารย์ | วท.บ. (วนศาสตร์)<br>M.Agr.Sc. (Forestry)<br>D.Agr.Sc. (Erosion Control Engineering)                             | Soil Bioengineering<br>GIS Developer<br>GIS Application in Natural Resources   | มก.    | รับราชการ | ภาควิชาวิศวกรรมป่าไม้ คณะวนศาสตร์<br>มหาวิทยาลัยเกษตรศาสตร์<br>50 ถ.งามวงศ์วาน เขตจตุจักร กรุงเทพฯ<br>10900 โทร. 0 2579 0169 ต่อ 217             |
| 4     | นางสาวรัศมี<br>สุวรรณวีระกำจร | ผู้ช่วยศาสตราจารย์ | วท.บ. (ธรณีวิทยา)<br>M.Sc. (Rural and Land Ecology Survey)<br>D.Sc. (Soil Sciences)                             | Remote Sensing and GIS   | มช.    | รับราชการ | ภาควิชาวิทยาการคอมพิวเตอร์<br>คณะวิทยาศาสตร์ มหาวิทยาลัยขอนแก่น<br>123 ถ.มิตรภาพ อ.เมือง ขอนแก่น 40200<br>โทร. 08 9710 6752 0 4334 2910          |



บัญชีรายชื่อผู้ทรงคุณวุฒิเพื่อทำหน้าที่ประเมินผลงานและจริยธรรมและจรรยาบรรณทางวิชาชีพที่ ก.พ.อ.กำหนด

3-8-04 วิจัย

ข้อมูล ณ วันที่ 22 พฤศจิกายน 2555

| ลำดับ | ชื่อ - สกุล       | ตำแหน่ง        | คุณวุฒิ  | สาขาวิชาเชี่ยวชาญ   | สังกัด | สถานภาพ   | สถานที่ติดต่อ  |
|-------|-------------------|----------------|--|---|--------|-----------|--|
| 1     | นายรุธิร์ พนมยงค์ | รองศาสตราจารย์ | L.L.B. International Law<br>L.L.M. International<br>Business Law<br>Ph.D. (International<br>Logistics) | multimodal transport<br>international logistics<br>supply chain management<br>system performance<br>measurement | มธ.    | รับราชการ | คณะพาณิชยศาสตร์และการบัญชี<br>ภาควิชาบริหารธุรกิจระหว่างประเทศ<br>โลจิสติกส์และการขนส่ง<br>มหาวิทยาลัยธรรมศาสตร์<br>โทร. 0 2354 1449 |



บัญชีรายชื่อผู้ทรงคุณวุฒิเพื่อทำหน้าที่ประเมินผลงานและจริยธรรมและจรรยาบรรณทางวิชาชีพที่ ก.พ.อ.กำหนด

3-8-04 วิจัย

ข้อมูล ณ วันที่ 27 ธันวาคม 2555

| ลำดับ | ชื่อ - สกุล                 | ตำแหน่ง        | คุณวุฒิ  | สาขาวิชาเชี่ยวชาญ  | สังกัด | สถานภาพ   | สถานที่ติดต่อ  |
|-------|-----------------------------|----------------|--|--|--------|-----------|--|
| 1     | นายกัญจนะ มากวิจิตร         | รองศาสตราจารย์ | Dr.Med.Vet. (Vet. Breeding Hygiene, Andrology)<br>สัตวแพทย์บัณฑิต                          | - สัตวบาล<br>- สุขาภิบาลสัตว์เลี้ยง<br>- การเลี้ยงโคนม<br>- การผลิตโคเนื้อ<br>- การปรับปรุงพันธุ์สุกร  | มก.    | เกษียณ    | คณะเกษตร กำแพงแสน<br>มหาวิทยาลัยเกษตรศาสตร์ (กำแพงแสน)<br>โทร. 0 3435 1892 |
| 2     | นายสมเกียรติ<br>ประสานพานิช | รองศาสตราจารย์ | วท.ด. (สัตวศาสตร์)<br>Master of Agriculture<br>Animal<br>Production)<br>วท.ด. (สัตวศาสตร์) | - การจัดการฟาร์มโคนม<br>- การเพิ่มผลผลิตโดยการลด<br>ความเครียดจากความร้อน<br>ในฟาร์มโคนมและโคเนื้อ<br>โดยใช้แผ่นยางปูพื้นและหลังคา<br>- การใช้และการบำรุงรักษา<br>เครื่องรีดนม<br>- การใช้ประโยชน์จากพืช<br>อาหารสัตว์ในการเลี้ยงสัตว์<br>เคี้ยวเอื้อง | มก.    | รับราชการ | คณะเกษตร มหาวิทยาลัยเกษตรศาสตร์<br>โทร. 0-2579 1120                        |



บัญชีรายชื่อผู้ทรงคุณวุฒิเพื่อทำหน้าที่ประเมินผลงานและจริยธรรมและจรรยาบรรณทางวิชาชีพที่ ก.พ.อ.กำหนด

3-3-02 การประชาสัมพันธ์

ข้อมูล ณ วันที่ 28 มิถุนายน 2555

| ลำดับ | ชื่อ - สกุล                  | ตำแหน่ง        | คุณวุฒิ   | สาขาวิชาเชี่ยวชาญ                                | สังกัด | สถานภาพ   | สถานที่ติดต่อ   |
|-------|------------------------------|----------------|---|--|--------|-----------|---|
| 1     | นางจันทนา ทองประยูร          | รองศาสตราจารย์ | วท.บ. (วิทยาศาสตร์ทาง<br>ภาพถ่ายและเทคโนโลยี<br>ทางการพิมพ์)          | วารสารศาสตร์สื่อสิ่งพิมพ์                        | มสธ.   | รับราชการ | สาขานิเทศศาสตร์<br>มหาวิทยาลัยสุโขทัยธรรมมาธิราช<br>โทร. 0 2503 3579  |
| 2     | นางสาวกุลธิดา<br>ธรรมวิวัฒน์ | รองศาสตราจารย์ | ว.บ. (ประชาสัมพันธ์)<br>ว.ม. (สื่อสารพัฒนาการ)<br>นศ.ด. (นิเทศศาสตร์) | สื่อสารมวลชน<br>ประชาสัมพันธ์<br>สื่อสารการศึกษา | มจร.   | รับราชการ | ภาควิชาเทคโนโลยีและสื่อสารการศึกษา<br>มหาวิทยาลัยเทคโนโลยีพระจอมเกล้าธนบุรี<br>126 ถ.ประชาธิปไตย แขวงบางมด<br>เขตทุ่งครุ กรุงเทพฯ 10140<br>โทร. 08 9814 9255, 0 2470 8665-6 |



## ส่วนที่ 2

ตำแหน่งประเภทวิชาชีพเฉพาะ

3-1-01 วิศวกรรมไฟฟ้า

| ลำดับ | ชื่อ - สกุล      | ตำแหน่ง                         | คุณวุฒิ  | สาขาวิชาเชี่ยวชาญ            | สังกัด      | สถานภาพ   | สถานที่ติดต่อ  |
|-------|------------------|---------------------------------|--|------------------------------|-------------|-----------|--|
| 1     | นายพฤษชัย นิธากร | วิศวกรไฟฟ้าสื่อสาร<br>เชี่ยวชาญ | คอ.บ.<br>(วิศวกรรมไฟฟ้า<br>,อิเล็กทรอนิกส์)<br>วศ.ม.<br>(วิศวกรรมไฟฟ้า, สื่อสาร) | ด้านวิศวกรรมไฟฟ้า<br>สื่อสาร | กรมชลประทาน | รับราชการ | ส่วนสื่อสารโทรคมนาคม<br>กรมชลประทาน ถ.สามเสน<br>แขวงถนนนครไชยศรี<br>เขตดุสิต กรุงเทพฯ 10300<br>โทร. 0 2241 2274, 08 4700<br>0488 |

3-7-03 วิศวกรรมโยธา

| ลำดับ | ชื่อ - สกุล                 | ตำแหน่ง                      | คุณวุฒิ  | สาขาวิชาเชี่ยวชาญ   | สังกัด         | สถานภาพ   | สถานที่ติดต่อ  |
|-------|-----------------------------|------------------------------|--|---|----------------|-----------|--|
| 1     | นายโกสินทร์ พิทยะเวสต์สุนทร | ผู้อำนวยการสำนัก<br>ระดับสูง | วศ.บ. (วิศวกรรมโยธา)   | การก่อสร้าง<br>ออกแบบ<br>บำรุงรักษาถนนและ<br>การเวนคืน                  | กรมทางหลวงชนบท | รับราชการ | สำนักก่อสร้างทาง<br>กรมทางหลวงชนบท เลขที่ 9<br>ถนนพหลโยธิน แขวง<br>อนุสาวรีย์ เขตบางเขน<br>กรุงเทพฯ 10220<br>โทร. 0 2551 5599, 08 1823<br>7876 |
| 2     | นายมนตรี ดันตระกูล          | วิศวกรโยธา<br>ทรงคุณวุฒิ     | วศ.บ. (วิศวกรรมโยธา)<br>พ.บ. (นโยบายสาธารณะ<br>และบริหารโครงการ) | การบริหารงานและ<br>ควบคุมงานก่อสร้าง<br>โครงการ<br>ชลประทานขนาด<br>ใหญ่ | กรมชลประทาน    | รับราชการ | 55/102 ถนนแจ้งวัฒนะ<br>ต.บางพูด อ.ปากเกร็ด<br>จ.นนทบุรี 11120<br>โทร. 0 2243 6965, 08 1863<br>4341   |
| 3     | นายประสิทธิ์ สีโท           | วิศวกรโยธา<br>ทรงคุณวุฒิ     | B.S.C.E. (วิศวกรรมโยธา)<br>วศ.ม. (วิศวกรรมทรัพยากร<br>น้ำ)       | ด้านวิศวกรรมโยธา,<br>วิศวกรรมชลประทาน                                   | กรมชลประทาน    | รับราชการ | 811 กรมชลประทาน<br>ถนนสามเสน<br>แขวงถนนนครไชยศรี<br>เขตดุสิต กรุงเทพฯ 10300<br>โทร. 0 2669 4264, 08 4700<br>1534                               |



3-7-03 วิศวกรรมโยธา

| ลำดับ | ชื่อ - สกุล          | ตำแหน่ง   | คุณวุฒิ   | สาขาวิชาเชี่ยวชาญ                             | สังกัด                                | สถานภาพ   | สถานที่ติดต่อ  |
|-------|----------------------|---|---|---|---------------------------------------|-----------|--|
| 4     | นายชูชาติ ฉุยกลม     | วิศวกรโยธา<br>ทรงคุณวุฒิ  | B.Sc. (Civil Engineering)<br>พ.บ.ม. (รัฐประศาสนศาสตร์)    | ด้านวางแผนงาน<br>และโครงการ                   | กรมชลประทาน                           | รับราชการ | 811 กรมชลประทาน<br>ถนนสามเสน<br>แขวงถนนนครไชยศรี<br>เขตดุสิต กรุงเทพฯ 10300<br>โทร. 0 2669 5016, 08 4700<br>0498, 08 1954 0618       |
| 5     | นายสมชาย สุทธิกุล    | วิศวกรโยธา<br>เชี่ยวชาญ<br>(ผู้เชี่ยวชาญเฉพาะ<br>ด้านวางแผนการ<br>พัฒนาและ<br>บำรุงรักษาทางน้ำ) | วศ.บ. (วิศวกรรมโยธา)                                      | ด้านวางแผนการ<br>พัฒนาและ<br>บำรุงรักษาทางน้ำ | กรมเจ้าท่า                            | รับราชการ | กรมเจ้าท่า เลขที่ 1278<br>ถนนโยธา แขวงตลาดน้อย<br>เขตสัมพันธวงศ์ กรุงเทพฯ<br>โทร. 0 2233 7165, 08 1851<br>5603                       |
| 6     | นายชัยฤกษ์ เมษสุวรรณ | วิศวกรโยธา<br>เชี่ยวชาญ   | วศ.บ. (วิศวกรรมโยธา)<br>วศ.ม. (วิศวกรรมโยธา,<br>การขนส่ง) | วิศวกรรมโยธา<br>(ด้านบำรุงรักษาทาง)           | สำนักทางหลวงที่ 14<br>(นครศรีธรรมราช) | รับราชการ | สำนักทางหลวงที่ 14<br>(นครศรีธรรมราช) ถ.กระโจม<br>ต.โพธิ์เสด็จ อ.เมือง<br>จ.นครศรีธรรมราช 80000<br>โทร. 0 7534 6147,<br>08 6954 1551 |

3-7-03 วิศวกรรมโยธา

| ลำดับ | ชื่อ - สกุล             | ตำแหน่ง                 | คุณวุฒิ   | สาขาวิชาเชี่ยวชาญ                   | สังกัด                 | สถานภาพ   | สถานที่ติดต่อ  |
|-------|-------------------------|-------------------------|---|-------------------------------------|------------------------|-----------|--|
| 7     | นายชัยวัฒน์ ญาณภีร์ดี   | วิศวกรโยธา<br>เชี่ยวชาญ | วศ.บ. (วิศวกรรมโยธา)                            | วิศวกรรมโยธา<br>(ด้านบำรุงทาง)      | สำนักทางหลวงที่ 10     | รับราชการ | 2/262 ถนนพหลโยธิน<br>แขวงเสนานิคม เขตจตุจักร<br>กรุงเทพฯ 10900<br>โทร. 0 3555 5434, 08 9623<br>4494                                    |
| 8     | นายณัฐพงษ์ ตริวัชรานนท์ | วิศวกรโยธา<br>เชี่ยวชาญ | วศ.บ. (วิศวกรรมโยธา)<br>ศศ.ม. (รัฐศาสตร์)       | วิศวกรรมโยธา<br>(ด้านบำรุงรักษาทาง) | สำนักงานทางหลวง<br>ตาก | รับราชการ | สำนักงานทางหลวงตาก<br>ถนนพหลโยธิน ต.เชียงใหม่<br>อ.เมือง จ.ตาก 63000<br>โทร. 0 5589 3321 ต่อ 666,<br>08 1666 0398                      |
| 9     | นายทวี เกศิสำอาง        | วิศวกรโยธา<br>เชี่ยวชาญ | วศ.บ. (วิศวกรรมโยธา)<br>M.Eng. (Transportation) | วิศวกรรมงานทาง                      | สำนักทางหลวงที่ 8      | รับราชการ | สำนักทางหลวงที่ 8<br>(นครราชสีมา)<br>ถนนสุรนารายณ์ ต.ในเมือง<br>อ.เมือง จ.นครราชสีมา 30000<br>โทร. 0 4424 2871 ต่อ 33,<br>08 1900 0140 |
| 10    | นายทิวากร ชนยุทธ        | วิศวกรโยธา<br>เชี่ยวชาญ | วศ.บ. (วิศวกรรมโยธา)                            | วิศวกรรมโยธา<br>(ด้านบำรุงรักษาทาง) | สำนักทางหลวงที่ 4      | รับราชการ | สำนักทางหลวงที่ 4<br>(พิษณุโลก) กรมทางหลวง<br>ถนนราเมศวร ต.ในเมือง<br>อ.เมือง จ.พิษณุโลก<br>โทร. 0 5530 2518 ต่อ 206,                  |

3-7-03 วิศวกรรมโยธา

| ลำดับ | ชื่อ - สกุล              | ตำแหน่ง                 | คุณวุฒิ  | สาขาวิชาเชี่ยวชาญ                       | สังกัด             | สถานภาพ   | สถานที่ติดต่อ   |
|-------|--------------------------|-------------------------|--|---|--------------------|-----------|---|
| 11    | นายธิตี เศรษฐีเวียงภูบาล | วิศวกรโยธา<br>เชี่ยวชาญ | วศ.บ. (วิศวกรรมโยธา)                                 | วิศวกรรมโยธา                            | สำนักทางหลวงที่ 9  | รับราชการ | สำนักทางหลวงที่ 9 (ลพบุรี)<br>กรมทางหลวง ถ.นารายณ์<br>มหาราช ต.ทะเลชุบศร อ.เมือง<br>จ.ลพบุรี 15000<br>โทร. 08 8623 8555 |
| 12    | นายประมณฑ์ สถาพรนานนท์   | วิศวกรโยธา<br>เชี่ยวชาญ | วศ.บ. (วิศวกรรมโยธา)<br>วศ.ม. (วิศวกรรมโยธา)         | วิศวกรรมโยธา                            | สำนักทางหลวงที่ 11 | รับราชการ | 30/16 ถนนราชวิถี<br>แขวงวชิรพยาบาล เขตดุสิต<br>กรุงเทพฯ 10300<br>โทร. 08 1491 5916                                      |
| 13    | นายพลศักดิ์ ระฆังวงศ์    | วิศวกรโยธา<br>เชี่ยวชาญ | ค.อ.บ. (โยธา)<br>ศศ.ม. (นโยบายและการ<br>วางแผนสังคม) | วิศวกรรมโยธา<br>(ด้านบำรุงรักษา<br>ทาง) | สำนักทางหลวงที่ 15 | รับราชการ | 12/10 ซ.ข้างไปรษณีย์พะวง<br>ถ.กาญจนนิช ต.พะวง<br>อ.เมือง จ.สงขลา 90100<br>โทร. 08 4069 2217                             |
| 14    | นายพินิจ แก้วมาคุณ       | วิศวกรโยธา<br>เชี่ยวชาญ | วศ.บ. (วิศวกรรมโยธา)<br>วศ.ม. (วิศวกรรมโยธา)         | วิศวกรรมโยธา                            | สำนักทางหลวงที่ 4  | รับราชการ | สำนักทางหลวงที่ 4<br>(พิษณุโลก) ถนนรามศวร<br>ต.ในเมือง อ.เมือง จ.พิษณุโลก<br>65000 โทร. 0 5530 2634,<br>08 1379 2200    |

3-7-03 วิศวกรรมโยธา

| ลำดับ | ชื่อ - สกุล          | ตำแหน่ง                 | คุณวุฒิ  | สาขาวิชาเชี่ยวชาญ                | สังกัด                  | สถานภาพ   | สถานที่ติดต่อ   |
|-------|----------------------|-------------------------|--|----------------------------------|-------------------------|-----------|---|
| 15    | นายไพฑูรย์ พงษ์ชาลิต | วิศวกรโยธา<br>เชี่ยวชาญ | วศ.บ. (วิศวกรรมโยธา)<br>วศ.ม. (ปฐพีและฐานราก)                        | วิศวกรรมโยธา                     | สำนักก่อสร้างทางที่ 3   | รับราชการ | สำนักก่อสร้างทางที่ 3<br>กรมทางหลวง ถนนศรีอยุธยา<br>แขวงทุ่งพญาไท เขตราชเทวี<br>กรุงเทพฯ 10400<br>โทร. 0 2354 1083, 08 1776<br>8255 |
| 16    | นายวันจักร ฉายากุล   | วิศวกรโยธา<br>เชี่ยวชาญ | วศ.บ. (วิศวกรรมโยธา)<br>วศ.ม. (วิศวกรรมโยธา)<br>วศ.ด. (วิศวกรรมโยธา) | วิศวกรรมโยธา                     | สำนักสำรวจและ<br>ออกแบบ | รับราชการ | สำนักสำรวจและออกแบบ<br>กรมทางหลวง ถนนศรีอยุธยา<br>แขวงทุ่งพญาไท เขตราชเทวี<br>กรุงเทพฯ 10400<br>โทร. 0 2354 1030, 08 9510<br>7070   |
| 17    | นายวิศาล วัชรานนท์   | วิศวกรโยธา<br>เชี่ยวชาญ | วศ.บ. (วิศวกรรมโยธา)<br>วศ.ม. (วิศวกรรมโยธา)                         | วิศวกรรมโยธา<br>(งานก่อสร้างทาง) | กรมทางหลวง              | รับราชการ | 66/3 ม.3 ซ.บรมราชชนนี 14<br>ถ.บรมราชชนนี แขวงตลิ่งชัน<br>เขตตลิ่งชัน กรุงเทพฯ 10170<br>โทร. 0 2880 7073, 08 1909<br>3984            |

3-7-03 วิศวกรรมโยธา

| ลำดับ | ชื่อ - สกุล           | ตำแหน่ง                 | คุณวุฒิ                                      | สาขาวิชาเชี่ยวชาญ | สังกัด                       | สถานภาพ   | สถานที่ติดต่อ  |
|-------|-----------------------|-------------------------|--|-------------------|------------------------------|-----------|--|
| 18    | นายวีระ พลอยกระจำง    | วิศวกรโยธา<br>เชี่ยวชาญ | วศ.บ. (วิศวกรรมโยธา)                         | วิศวกรรมโยธา      | สำนักวิเคราะห์และ<br>ตรวจสอบ | รับราชการ | สำนักวิเคราะห์และตรวจสอบ<br>กรมทางหลวง ถนนศรีอยุธยา<br>แขวงทุ่งพญาไท เขตราชเทวี<br>กรุงเทพฯ 10400<br>โทร. 0 2354 6668-76 ต่อ<br>4314, 08 1836 0591 |
| 19    | นายศุภกรกิจ ช่วยปลั่ง | วิศวกรโยธา<br>เชี่ยวชาญ | วศ.บ. (วิศวกรรมโยธา)<br>วศ.ม. (วิศวกรรมโยธา) | วิศวกรรมโยธา      | สำนักสำรวจและ<br>ออกแบบ      | รับราชการ | 99/147 หมู่บ้านมัทนนา<br>อ่อนนุช-วงแหวน ถ.สุขาภิบาล<br>2 แขวงดอกไม้ เขตประเวศ<br>กรุงเทพฯ 10250<br>โทร. 0 2354 1042, 08 1642<br>1658               |
| 20    | นายสมบูรณ์ แก้วลัมัย  | วิศวกรโยธา<br>เชี่ยวชาญ | วศ.บ. (วิศวกรรมโยธา)<br>ผ.ม.(ผังเมือง)       | วิศวกรรมโยธา      | สำนักงานทางหลวง<br>มหาสารคาม | รับราชการ | สำนักงานทางหลวง<br>มหาสารคาม ถ.ถีนานนท์<br>ต.ตลาด อ.เมือง<br>จ.มหาสารคาม 44000<br>โทร. 0 4371 1278, 08 1596<br>7208                                |

3-7-03 วิศวกรรมโยธา

| ลำดับ | ชื่อ - สกุล             | ตำแหน่ง                 | คุณวุฒิ   | สาขาวิชาเชี่ยวชาญ                                     | สังกัด                                 | สถานภาพ   | สถานที่ติดต่อ  |
|-------|-------------------------|-------------------------|---|---|--|-----------|--|
| 21    | นางสุกานดา ขำวัฒนพันธ์ุ | วิศวกรโยธา<br>เชี่ยวชาญ | วศ.บ. (วิศวกรรมโยธา)  | วิศวกรรมโยธา  | สำนักก่อสร้างทางที่ 2                  | รับราชการ | 10 ซ.เฉลิมพระเกียรติ ร.9 ซ.<br>12 แยก 6 ถ. เฉลิมพระเกียรติ<br>ร.9 แขวงหนองบอน<br>เขตประเวศ กรุงเทพฯ 10250<br>โทร. 0 2354 6745, 08 1949<br>7127 |
| 22    | นายสุจิต มั่งนิมิตร     | วิศวกรโยธา<br>เชี่ยวชาญ | วศ.บ. (วิศวกรรมโยธา)<br>Master of Engineering<br>(Traffic Engineering ) | วิศวกรรมจราจร<br>และความปลอดภัย<br>ทางถนน             | สำนักอำนวยความ<br>ปลอดภัย              | รับราชการ | สำนักอำนวยความปลอดภัย<br>กรมทางหลวง ถนนศรีอยุธยา<br>แขวงทุ่งพญาไท เขตราชเทวี<br>กรุงเทพฯ 10400<br>โทร. 0 2354 6526, 08 1630<br>7474            |
| 23    | นายวีรวัฒน์ อ่ำพนนวรรณ์ | วิศวกรโยธา<br>เชี่ยวชาญ | วศ.บ. (โยธา)<br>วศ.ม. (โยธา)  | ด้านแผนพัฒนา<br>โครงสร้างพื้นฐานใน<br>เขตปฏิรูปที่ดิน | สำนักงานปฏิรูปที่ดิน<br>เพื่อเกษตรกรรม | รับราชการ | 101/59 หมู่บ้านมณีนยา 3 ซ. 6<br>ถนนรัตนธิเบศร์ ต.ไทรม้า<br>อ.เมือง จ.นนทบุรี 11000<br>โทร. 0 2985 8977,<br>08 6992 4430, 08 9776 0960          |

3-7-03 วิศวกรรมโยธา

| ลำดับ | ชื่อ - สกุล            | ตำแหน่ง                 | คุณวุฒิ   | สาขาวิชาเชี่ยวชาญ                      | สังกัด      | สถานภาพ   | สถานที่ติดต่อ  |
|-------|------------------------|-------------------------|---|--|-------------|-----------|--|
| 24    | นายสุรสิทธิ์ กิตติมณฑล | วิศวกรโยธา<br>เชี่ยวชาญ | วศ.บ. (วิศวกรรม<br>ชลประทาน)<br>M.Eng. (Irrigation<br>Engineering and<br>Management)<br>Ph.D. (Science for<br>Engineering and<br>Agricultural Technology) | การชลประทาน<br>และการพัฒนา<br>แหล่งน้ำ | กรมชลประทาน | รับราชการ | 701 ถนนเจริญสนิทวงศ์<br>แขวงบางยี่ขัน เขตบางพลัด<br>กรุงเทพฯ 10700<br>โทร. 0 2433 2336, 08 9442<br>6870                              |
| 25    | นายพิชัย รัตนานคร      | วิศวกรโยธา<br>เชี่ยวชาญ | วศ.บ. (ชลประทาน)<br>ร.ม. (การเมืองการ<br>ปกครอง)  | ด้านวิศวกรรมโยธา<br>ด้านวางแผน         | กรมชลประทาน | รับราชการ | 75/2 หมู่ที่ 1 ซ.เอราวัณ<br>ถ.นครสวรรค์.เขาสามยอด<br>อ.เมือง จ.ลพบุรี 15000<br>โทร. 0 2241 7553, 08 1829<br>4985                     |
| 26    | นายธีระชัย ชนเห็นชอบ   | วิศวกรโยธา<br>เชี่ยวชาญ | วศ.บ. (วิศวกรรม<br>ชลประทาน)<br>M.Eng. (Hydraulic<br>Engineering)   | ด้านวิศวกรรมโยธา<br>(ด้านวางแผน)       | กรมชลประทาน | รับราชการ | 1562/8 หมู่บ้านพิบูลย์บางชื้อ<br>ถนนประชาราษฎร์ 1<br>แขวงวงศ์สว่าง เขตบางชื้อ<br>กรุงเทพฯ 10800<br>โทร. 0 2243 0965, 08 4700<br>0536 |

3-7-03 วิศวกรรมโยธา

| ลำดับ | ชื่อ - สกุล            | ตำแหน่ง                 | คุณวุฒิ  | สาขาวิชาเชี่ยวชาญ   | สังกัด      | สถานภาพ   | สถานที่ติดต่อ  |
|-------|------------------------|-------------------------|--|---|-------------|-----------|--|
| 27    | นายพิทักษ์ ปักษานนท์   | วิศวกรโยธา<br>เชี่ยวชาญ | วศ.บ. (วิศวกรรมโยธา)<br>ค.อ.บ. (วิศวกรรมโยธา)<br>M.Sc. (Civil Engineering)<br>ปร.ด. (รัฐประศาสนศาสตร์) | ด้านวิศวกรรมโยธา<br>(ด้านควบคุมการ<br>ก่อสร้าง, โครงการ<br>ก่อสร้าง, โครงการ<br>ชลประทาน) | กรมชลประทาน | รับราชการ | สำนักงานก่อสร้าง 3<br>(โครงการน้ำท่าและโครงการ<br>พัฒนาลุ่มน้ำสงคราม) ต.น้ำท่า<br>อ.ธาตุพนม จ.นครพนม<br>โทร. 0 4254 0145, 08 1841<br>5482    |
| 28    | นายประดิษฐ์ กล่อมจิตร  | วิศวกรโยธา<br>เชี่ยวชาญ | วศ.บ. (วิศวกรรม<br>ชลประทาน)   | ด้านวิศวกรรมโยธา  | กรมชลประทาน | รับราชการ | 7 ซ.ประชานิเวศน์ 3 ซ.12/2<br>ถ.งามวงศ์วาน ต.ท่าทราย<br>อ.เมือง จ.นนทบุรี 11000<br>โทร. 0 2580 7650, 08 4700<br>0538, 08 1851 1409            |
| 29    | นายเพิ่มศักดิ์ คัดหมาย | วิศวกรโยธา<br>เชี่ยวชาญ | วศ.บ. (วิศวกรรมโยธา)<br>รป.ม.(รัฐประศาสนศาสตร์)<br>D.P.A. (Public<br>Administration)                   | ด้านวิศวกรรมโยธา<br>(งานก่อสร้างและ<br>การบริหาร)   | กรมชลประทาน | รับราชการ | สำนักงานก่อสร้าง 6<br>(โครงการประแสร์) 77 หมู่ 3<br>ถ.ชลบุรี-บ้านบึง ต.หนองรี<br>อ. เมือง จ.ชลบุรี 20000<br>โทร. 0 38147 2889,<br>0818571546 |



3-7-03 วิศวกรรมโยธา

| ลำดับ | ชื่อ - สกุล      | ตำแหน่ง                 | คุณวุฒิ   | สาขาวิชาเชี่ยวชาญ                               | สังกัด         | สถานภาพ   | สถานที่ติดต่อ  |
|-------|------------------|-------------------------|---|---|----------------|-----------|--|
| 30    | นายสมัย ไชติสกุล | วิศวกรโยธา<br>เชี่ยวชาญ | ค.อ.บ. (วิศวกรรมโยธา)<br>ศศ.ม (การเมืองการ<br>ปกครอง) | วิศวกรรมโยธา<br>(ด้านบำรุงรักษาทาง<br>และสะพาน) | กรมทางหลวงชนบท | รับราชการ | สำนักบำรุงทาง<br>กรมทางหลวงชนบท<br>9 ถ.พหลโยธิน แขวง<br>อนุสาวรีย์ เขตบางเขน<br>กรุงเทพฯ 10220 โทร. 0 2551<br>5233, 08 1555 5002 |

3-7-07 สถาบันตยกรรม

| ลำดับ | ชื่อ - สกุล      | ตำแหน่ง          | คุณวุฒิ   | สาขาวิชาเชี่ยวชาญ       | สังกัด      | สถานภาพ   | สถานที่ติดต่อ  |
|-------|------------------|------------------|---|-------------------------|-------------|-----------|--|
| 1     | นายสุเทพ สมเจริญ | สถาปนิกเชี่ยวชาญ | ค.อ.บ. (สถาปัตยกรรม<br>หลัก)<br>สธ.บ. (สถาปัตยกรรม<br>หลัก)<br>วท.ม. (เทคโนโลยีการ<br>บริหารสิ่งแวดลอม) | ด้านออกแบบและ<br>วางผัง | กรมชลประทาน | รับราชการ | 99 หมู่ 8 ถ.เรียบคลองทวิวัฒนา<br>แขวงทวิวัฒนา เขตทวิวัฒนา<br>กรุงเทพฯ 10170<br>โทร. 0 2241 9880, 08 4700<br>0546 |

บัญชีรายชื่อผู้ทรงคุณวุฒิเพื่อทำหน้าที่ประเมินผลงานและจริยธรรมและจรรยาบรรณทางวิชาชีพที่ ก.พ.อ.กำหนด

3-1-01 วิชาการคอมพิวเตอร์

ข้อมูล ณ วันที่ 27 ธันวาคม 2555

| ลำดับ | ชื่อ - สกุล           | ตำแหน่ง                                    | คุณวุฒิ  | สาขาวิชาเชี่ยวชาญ  | สังกัด | สถานภาพ   | สถานที่ติดต่อ   |
|-------|-----------------------|--|--|--|--------|-----------|---|
| 1     | นางศรีกุล นันทะชมพู   | นักวิชาการ<br>คอมพิวเตอร์<br>ชำนาญการพิเศษ | วท.ม. (เทคโนโลยีสารสนเทศ<br>และการจัดการ)  | วิทยาการคอมพิวเตอร์  | มจ.    | รับราชการ | ศูนย์เทคโนโลยีสารสนเทศ<br>มหาวิทยาลัยแม่โจ้<br>ด.หนองหาร อ.สันทราย จ.เชียงใหม่<br>โทร. 0 5387 3603 , 0 5387 8505  |
| 2     | นายสมชาย อารยพิทยา    | นักวิชาการ<br>คอมพิวเตอร์<br>ชำนาญการพิเศษ | วท.ม.<br>วท.บ.   | - การเขียน/พัฒนาระบบงาน<br>คอมพิวเตอร์<br><br>- ด้านระบบฐานข้อมูล  | มจ.    | รับราชการ | ศูนย์เทคโนโลยีสารสนเทศ<br>มหาวิทยาลัยแม่โจ้<br>ด.หนองหาร อ.สันทราย จ.เชียงใหม่<br>โทร. 0 5387 3601 , 08 1952 1785 |
| 3     | นางวาทินี ถาวรธรรม    | นักวิชาการ<br>คอมพิวเตอร์<br>ชำนาญการพิเศษ | วท.ม. (การรับรู้จากระยะไกล<br>และระบบสารสนเทศ<br>ภูมิศาสตร์)<br>Master of Environmental<br>Management<br>วท.บ. (วิทยาการ<br>คอมพิวเตอร์) | - Database Management<br><br>- Data Warehouse<br><br>- Data Mining<br><br>- Remote Sensing and<br>Geographic Information<br>System (GIS) | มข.    | รับราชการ | ศูนย์คอมพิวเตอร์ มหาวิทยาลัยขอนแก่น<br>123 ถ.มิตรภาพ อ.เมือง จ.ขอนแก่น<br>โทร. 0 4300 9700 , 08 1545 1095         |
| 4     | นายอุกฤษฏ์ เชื้อนแก้ว | นักวิชาการ<br>คอมพิวเตอร์<br>ชำนาญการพิเศษ | วท.บ.  | - ด้านระบบฐานข้อมูล  | มข.    | รับราชการ | ศูนย์คอมพิวเตอร์ มหาวิทยาลัยขอนแก่น<br>123 ถ.มิตรภาพ อ.เมือง จ.ขอนแก่น<br>โทร. 0 4300 9700 , 08 1616 0857         |



บัญชีรายชื่อผู้ทรงคุณวุฒิเพื่อทำหน้าที่ประเมินผลงานและจริยธรรมและจรรยาบรรณทางวิชาชีพที่ ก.พ.อ.กำหนด

3-1-01 นักวิชาการคอมพิวเตอร์

ข้อมูล ณ วันที่ 28 มีนาคม 2556

| ลำดับ | ชื่อ - สกุล                    | ตำแหน่ง                                    | คุณวุฒิ   | สาขาวิชาเชี่ยวชาญ   | สังกัด | สถานภาพ | สถานที่ติดต่อ  |
|-------|--------------------------------|--|---|---|--------|---------|--|
| 1     | นายวัชรินทร์<br>รุ่งวิริยะวณิช | นักวิชาการ<br>คอมพิวเตอร์<br>ชำนาญการพิเศษ | อ.ส.บ. (เทคโนโลยี<br>ขนถ่ายวัสดุ)<br>วท.ม. (การรับรู้จาก<br>ระยะไกลและระบบสาร<br>สนเทศภูมิศาสตร์) | วิเคราะห์และพัฒนาระบบ<br>คอมพิวเตอร์  | มข.    |         | ศูนย์คอมพิวเตอร์ มหาวิทยาลัยขอนแก่น<br>123 ม. 16 ถ.มิตรภาพ อ.เมือง<br>จ.ขอนแก่น 40002<br>โทร. 0 4300 9700      |
| 2     | นายปานใจ<br>ธาทัตตวงศ์         | ผู้ช่วยศาสตราจารย์                         | วท.บ.<br>วท.ม.<br>D.Sc.Tech. (Computer<br>Science)  | คอมพิวเตอร์และเทคโนโลยี<br>สารสนเทศ<br>การบริหารจัดการระบบ<br>E-Learning<br>การพัฒนาระบบเทคโนโลยี<br>สารสนเทศ | มศก.   |         | มหาวิทยาลัยศิลปากร<br>คณะวิทยาศาสตร์ ภาควิชาคอมพิวเตอร์<br>อ.เมือง จ.นครปฐม<br>โทร. 0 3424 5334-5, 0 3427 2923 |
| 3     | นายวิศิษฐ์<br>โชติอุทัยงูร     | นักวิชาการ<br>คอมพิวเตอร์<br>ชำนาญการพิเศษ | วท.บ.(คอมพิวเตอร์)  | คอมพิวเตอร์และเทคโนโลยี<br>สารสนเทศ   | มอ.    |         | งานเทคโนโลยีสารสนเทศ<br>คณะทันตแพทยศาสตร์<br>มหาวิทยาลัยสงขลานครินทร์<br>โทร. (7428) 7540                      |



# ภาคผนวก

ภาคผนวก ก หนังสือสำนักงานคณะกรรมการการอุดมศึกษา ที่ ศธ 0509(2)/ว10  
ลงวันที่ 13 ตุลาคม 2554



มหาวิทยาลัยราชภัฏสกลนคร  
รับเลขที่ 6052  
14.26

ที่ ศธ ๐๕๐๙(๒)/ว ๑๐

ถึง มหาวิทยาลัยราชภัฏสกลนคร

ตามประกาศ ก.พ.อ. เรื่อง มาตรฐานกำหนดระดับตำแหน่งและแต่งตั้งข้าราชการพลเรือน  
ในสถาบันอุดมศึกษาให้ดำรงตำแหน่งสูงขึ้น พ.ศ.๒๕๕๓ ได้กำหนดให้การแต่งตั้งคณะกรรมการ  
ผู้ทรงคุณวุฒิเพื่อทำหน้าที่ประเมินผลงานและจริยธรรมและจรรยาบรรณทางวิชาชีพในตำแหน่งระดับ  
ชำนาญงานพิเศษ ชำนาญการพิเศษ เชี่ยวชาญ หรือเชี่ยวชาญพิเศษ สถาบันอุดมศึกษาต้องพิจารณา  
คัดสรรจากบัญชีรายชื่อผู้ทรงคุณวุฒิที่ ก.พ.อ. กำหนด

บัดนี้ ก.พ.อ. ได้รวบรวมและจัดทำบัญชีรายชื่อผู้ทรงคุณวุฒิฯ ที่ตอบรับเป็นกรรมการ  
เรียบร้อยแล้ว รายละเอียดตามแผ่นบันทึกข้อมูลที่ส่งมาพร้อมนี้ ทั้งนี้ สถาบันอุดมศึกษาสามารถศึกษา  
รายละเอียดและดาวน์โหลดข้อมูลได้ที่ [www.mue.go.th/](http://www.mue.go.th/) หน่วยงานภายใน สกอ./สำนักส่งเสริมและ  
พัฒนาสมรรถนะบุคลากร/บัญชีรายชื่อผู้ทรงคุณวุฒิเพื่อทำหน้าที่ประเมินผลงานและจริยธรรมและ  
จรรยาบรรณทางวิชาชีพ

จึงเรียนมาเพื่อโปรดทราบและถือปฏิบัติต่อไป ทั้งนี้ ขอให้ติดตามบัญชีรายชื่อผู้ทรงคุณวุฒิฯ  
ที่ตอบรับเป็นกรรมการและนำขึ้นบัญชีเพิ่มเติมได้ทางเว็บไซต์ดังกล่าวข้างต้น

สำนักงานคณะกรรมการการอุดมศึกษา  
๑๗ ตุลาคม ๒๕๕๔

สำนักส่งเสริมและพัฒนาสมรรถนะบุคลากร  
กลุ่มมาตรฐานการบริหารงานบุคคล  
โทร. ๐ ๒๖๑๐ ๕๓๒๒  
โทรสาร ๐ ๒๓๕๔ ๕๕๔๐-๑

แผนอ\_อธิการบดี

- เมืองนน
- มอช อาแปะ วิทยุ ๑/๓๐๐
- 1๒1.๕๐๕ ฟูทวด มอช วิทยุ ๑/๓๐๐
- แอ่ กขม.

- มอช อุบลราชธานี โทร. ๐๖๖๖  
- สำนักเทคโนโลยี มอช. / ส.๓๐.  
- (๑๖๒) ทักท้วง ๑๐

๑๗/๑๐/๒๕๕๔

๑ มค

สรุปบัญชีรายชื่อผู้ทรงคุณวุฒิเพื่อทำหน้าที่ประเมินผลงานและจริยธรรมและจรรยาบรรณทางวิชาชีพ  
ที่ ก.พ.อ.กำหนด  
ตามหนังสือที่ ศธ 0509(2)/ว10 ลงวันที่ 13 ตุลาคม 2554

| ตำแหน่งประเภทเชี่ยวชาญเฉพาะ           |            | ตำแหน่งประเภทวิชาชีพเฉพาะ   |            |
|---------------------------------------|------------|-----------------------------|------------|
| ตำแหน่ง                               | จำนวน (คน) | ตำแหน่ง                     | จำนวน (คน) |
| 1. 3-1-03 วิเคราะห์นโยบายและแผน       | 11         | 1. 3-1-01 วิศวกรรมไฟฟ้า     | 1          |
| 2. 3-1-04 นิติการ                     | 3          | 2. 3-6-03 การพยาบาล         | 3          |
| 3. 3-1-06 บริหารงานทั่วไป             | 3          | 3. 3-6-05 การสัตวแพทย์      | 12         |
| 4. 3-1-07 วิชาการพัสดุ                | 1          | 4. 3-6-06 เทคนิคการแพทย์    | 3          |
| 5. 3-2-02 ตรวจสอบภายใน                | 9          | 5. 3-6-08 รังสีการแพทย์     | 2          |
| 6. 3-3-01 วิชาการโสตทัศนศึกษา         | 3          | 6. 3-7-01 วิศวกรรมเครื่องกล | 1          |
| 7. 3-4-01 วิชาการเกษตร                | 15         | 7. 3-7-03 วิศวกรรมโยธา      | 30         |
| 8. 3-4-02 วิชาการสัตวบาล              | 2          | 8. 3-7-07 สถาปัตยกรรม       | 1          |
| 9. 3-4-03 วิชาการประมง                | 11         |                             |            |
| 10. 3-5-01 วิทยาศาสตร์                | 9          |                             |            |
| 11. 3-6-12 จิตวิทยา                   | 1          |                             |            |
| 12. 3-6-14 วิชาการวิทยาศาสตร์การแพทย์ | 1          |                             |            |
| 13. 3-8-01 วิชาการศึกษา               | 3          |                             |            |
| 14. 3-8-02 บรรณารักษ์                 | 5          |                             |            |
| 15. 3-8-04 นักวิจัย                   | 1          |                             |            |
| 16. 3-8-06 สังคมสงเคราะห์             | 1          |                             |            |
| รวม                                   | 79         | รวม                         | 53         |

หมายเหตุ สำหรับรายชื่อผู้ทรงคุณวุฒิแต่ละประเภทตำแหน่งและแต่ละสาขา  
พร้อมทั้งรายละเอียดข้อมูลส่วนบุคคลและผลงานของผู้ทรงคุณวุฒิแต่ละท่าน  
สามารถเปิดดูได้จากไฟล์ PDF ในแผ่นบันทึกข้อมูลที่ส่งมาพร้อมนี้

ภาคผนวก ข หนังสือสำนักงานคณะกรรมการการอุดมศึกษา ที่ ศธ ๐๕๐๙(๒)/๖๓๕๕  
ลงวันที่ 15 มีนาคม 2555



ที่ ศธ ๐๕๐๙(๒)/๖๓๕๕

สำนักงานคณะกรรมการการอุดมศึกษา  
๓๒๘ ถนนศรีอยุธยา ราชเทวี  
กรุงเทพฯ ๑๐๕๐๐

๑๕ มีนาคม ๒๕๕๕

เรื่อง บัญชีรายชื่อผู้ทรงคุณวุฒิเพื่อทำหน้าที่ประเมินผลงานและจริยธรรมและจรรยาบรรณทางวิชาชีพ (เพิ่มเติม)  
เรียน มหาวิทยาลัย/สถาบันอุดมศึกษา  
อ้างถึง หนังสือสำนักงานคณะกรรมการการอุดมศึกษา ที่ ศธ ๐๕๐๙(๒)/๖๓๕๕ ลงวันที่ ๓๐ ตุลาคม ๒๕๕๔  
สิ่งที่ส่งมาด้วย แบบสรุปบัญชีรายชื่อผู้ทรงคุณวุฒิเพื่อทำหน้าที่ประเมินผลงานและจริยธรรมและจรรยาบรรณทางวิชาชีพที่ ก.พ.อ. กำหนด

ตามหนังสือที่อ้างถึง สำนักงานคณะกรรมการการอุดมศึกษาได้เวียนแจ้งบัญชีรายชื่อผู้ทรงคุณวุฒิเพื่อทำหน้าที่ประเมินผลงานและจริยธรรมและจรรยาบรรณทางวิชาชีพที่ ก.พ.อ. กำหนดให้สถาบันอุดมศึกษาทราบและถือปฏิบัติตามประกาศ ก.พ.อ. เรื่อง มาตรฐานกำหนดระดับตำแหน่งและแต่งตั้งข้าราชการพลเรือนในสถาบันอุดมศึกษาให้ดำรงตำแหน่งที่สูงขึ้น พ.ศ. ๒๕๕๓ ซึ่งกำหนดให้การแต่งตั้งคณะกรรมการผู้ทรงคุณวุฒิเพื่อทำหน้าที่ประเมินผลงานและจริยธรรมและจรรยาบรรณทางวิชาชีพในตำแหน่งระดับชำนาญการพิเศษ ชำนาญการพิเศษเชี่ยวชาญ หรือเชี่ยวชาญพิเศษ สถาบันอุดมศึกษาต้องพิจารณาคัดสรรจากบัญชีรายชื่อผู้ทรงคุณวุฒิที่ ก.พ.อ. กำหนด นั้น

สำนักงานคณะกรรมการการอุดมศึกษาขอแจ้งบัญชีรายชื่อผู้ทรงคุณวุฒิเพื่อทำหน้าที่ประเมินผลงานและจริยธรรมและจรรยาบรรณทางวิชาชีพเพิ่มเติม รายละเอียดตามสิ่งที่ส่งมาด้วย เพื่อโปรดดำเนินการแต่งตั้งคณะกรรมการตามแนวทางข้างต้นต่อไป ทั้งนี้ สถาบันอุดมศึกษาสามารถศึกษารายละเอียดและดาวน์โหลดข้อมูลได้ที่ [www.ku.ac.th/หน่วยงานภายใน สกอ./สำนักส่งเสริมและพัฒนาสมรรถนะบุคลากร/บัญชีรายชื่อผู้ทรงคุณวุฒิเพื่อทำหน้าที่ประเมินผลงานและจริยธรรมและจรรยาบรรณทางวิชาชีพ](http://www.ku.ac.th/หน่วยงานภายใน สกอ./สำนักส่งเสริมและพัฒนาสมรรถนะบุคลากร/บัญชีรายชื่อผู้ทรงคุณวุฒิเพื่อทำหน้าที่ประเมินผลงานและจริยธรรมและจรรยาบรรณทางวิชาชีพ)

จึงเรียนมาเพื่อโปรดทราบ

ขอแสดงความนับถือ

(นางวราภรณ์ ตีหนาท)

สำนักส่งเสริมและพัฒนาสมรรถนะบุคลากร รองเลขาธิการคณะกรรมการการอุดมศึกษา  
กลุ่มมาตรฐานการบริหารงานบุคคล ปฏิบัติราชการแทนเลขาธิการคณะกรรมการการอุดมศึกษา  
โทร. ๐ ๒๖๓๐ ๕๓๐๒ , ๐ ๒๖๓๐ ๕๓๒๒  
โทรสาร ๐ ๒๓๕๔ ๕๕๕๓, ๐ ๒๓๕๔ ๕๕๕๘



ภาคผนวก ค มีหนังสือสำนักงานคณะกรรมการการอุดมศึกษา ที่ ศธ 0509(2)/8570  
ลงวันที่ 8 มิถุนายน 2555



25  
มิ.ย. 2555  
10.29

ที่ ศธ ๐๕๐๙(๒)/ ๘๕๗๐

ถึง มหาวิทยาลัยราชภัฏสุราษฎร์ธานี

ตามหนังสือที่ ศธ ๐๕๐๙(๒)/ว ๓๕๕ ลงวันที่ ๑๕ มีนาคม ๒๕๕๕ สำนักงานคณะกรรมการ

การอุดมศึกษาได้เวียนแจ้งบัญชีรายชื่อผู้ทรงคุณวุฒิเพื่อทำหน้าที่ประเมินผลงานและจริยธรรมและจรรยาบรรณ  
ทางวิชาชีพ (เพิ่มเติม) เพื่อให้สภาสถาบันอุดมศึกษาพิจารณาคัดสรรเป็นคณะกรรมการผู้ทรงคุณวุฒิเพื่อทำ  
หน้าที่ประเมินผลงานและจริยธรรมและจรรยาบรรณทางวิชาชีพ นั้น

สำนักงานคณะกรรมการการอุดมศึกษาขอแจ้งบัญชีรายชื่อผู้ทรงคุณวุฒิเพื่อทำหน้าที่ประเมิน  
ผลงานและจริยธรรมและจรรยาบรรณทางวิชาชีพ (เพิ่มเติม) รายละเอียดตามสิ่งที่ส่งมาพร้อมนี้ ทั้งนี้ สถาบัน  
อุดมศึกษาสามารถศึกษารายละเอียดและดาวน์โหลดได้ที่ [www.mua.go.th/](http://www.mua.go.th/)หน่วยงานภายใน สกอ/  
สำนักส่งเสริมและพัฒนาสมรรถนะบุคลากร/บัญชีรายชื่อผู้ทรงคุณวุฒิเพื่อทำหน้าที่ประเมินผลงานและจริยธรรม  
และจรรยาบรรณทางวิชาชีพ

จึงเรียนมาเพื่อโปรดทราบและถือปฏิบัติต่อไป ทั้งนี้ ขอให้ติดตามบัญชีรายชื่อผู้ทรงคุณวุฒิ  
ซึ่ง ก.พ.อ. จะได้นำขึ้นบัญชีเพิ่มเติมได้ทางเว็บไซต์ดังกล่าวข้างต้น

สำนักงานคณะกรรมการการอุดมศึกษา

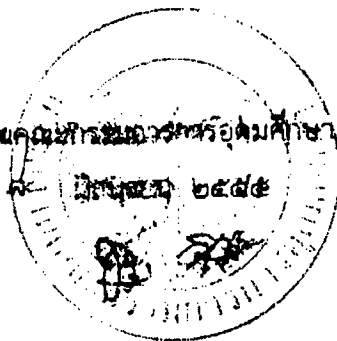

เสนาอ อธิการบดี

สำนักส่งเสริมและพัฒนาสมรรถนะบุคลากร  
กลุ่มมาตรฐานการบริหารงานบุคคล  
โทร. ๐ ๒๖๑๐ ๕๓๐๒  
โทรสาร ๐ ๒๓๕๔ ๕๕๔๐-๑

- (เสนาอ/มอบหมาย/มอบหมาย)  
- [Handwritten notes and signature]

[Handwritten notes and signatures at the bottom of the page]

## แบบสรุปบัญชีรายชื่อผู้ทรงคุณวุฒิ

เพื่อทำหน้าที่ประเมินผลงานและจริยธรรมและจรรยาบรรณทางวิชาชีพที่ ก.พ.อ.กำหนด  
ตามหนังสือสำนักงานคณะกรรมการการอุดมศึกษา ที่ ศธ ๐๕๐๙(๒)/อ.พ.๕๕ ลงวันที่ ๑๕ มีนาคม ๒๕๕๕

| ตำแหน่งประเภทเชี่ยวชาญเฉพาะ       |            | ตำแหน่งประเภทวิชาชีพเฉพาะ |            |
|-----------------------------------|------------|---------------------------|------------|
| สายงาน                            | จำนวน (คน) | สายงาน                    | จำนวน (คน) |
| ๑. ๓-๑-๐๓ วิเคราะห์นโยบายและแผน   | ๑๔         | ๑. ๓-๖-๐๑ กายภาพบำบัด     | ๓          |
| ๒. ๓-๑-๐๔ นิติการ                 | ๔          | ๒. ๓-๖-๐๓ การพยาบาล       | ๑๓         |
| ๓. ๓-๑-๐๕ บริหารงานบุคคล          | ๘          | ๓. ๓-๖-๐๖ เทคนิคการแพทย์  | ๒          |
| ๔. ๓-๑-๐๖ บริหารงานทั่วไป         | ๑          | ๔. ๓-๖-๐๗ เภสัชกรรม       | ๗๐         |
| ๕. ๓-๒-๐๑ วิชาการเงินและบัญชี     | ๓          | ๕. ๓-๖-๐๘ รังสีการแพทย์   | ๒          |
| ๖. ๓-๒-๐๒ ตรวจสอบภายใน            | ๔          |                           |            |
| ๗. ๓-๔-๐๑ วิชาการเกษตร            | ๓          |                           |            |
| ๘. ๓-๕-๐๑ วิทยาศาสตร์             | ๑          |                           |            |
| ๙. ๓-๘-๐๑ วิชาการศึกษา            | ๑๐         |                           |            |
| ๑๐. ๓-๘-๐๓ แนบแนวการศึกษาและอาชีพ | ๓          |                           |            |
|                                   |            |                           |            |
| รวม                               | ๕๑         | รวม                       | ๙๐         |



ภาคผนวก ง หนังสือสำนักงานคณะกรรมการการอุดมศึกษา ที่ ศธ 0509(5).3/ว387

ลงวันที่ 27 มีนาคม 2558  
ที่ ศธ ๐๕๐๙(๕).๓/ว ๓๘๗

1842  
4 มีนาคม 2558

95

1446

สำนักงานคณะกรรมการการอุดมศึกษา

|                               |                     |
|-------------------------------|---------------------|
| ๓๒๘ ถนนศรีอยุธยา-เขตลาดกระบัง | กรุงเทพมหานคร ๑๐๕๐๐ |
| งานบริหารบุคคลและนิติกร       | รับเลขที่..... 174  |
| วันที่..... 16 มี.ย. 2558     | เวลา..... 14.10     |

๒๗ มีนาคม ๒๕๕๘

เรื่อง การแต่งตั้งผู้ทรงคุณวุฒิเพื่อทำหน้าที่ประเมินผลงานและจริยธรรมและจรรยาบรรณทางวิชาชีพ  
เรียน อธิการบดีมหาวิทยาลัยราชภัฏสกลนคร

อ้างอิง หนังสือสำนักงานคณะกรรมการการอุดมศึกษา ที่ ศธ ๐๕๐๙(๒)/ว ๓๖๘ ลงวันที่ ๘ เมษายน ๒๕๕๗

ตามหนังสือที่อ้างถึง สำนักงานคณะกรรมการการอุดมศึกษาได้แจ้งมติของคณะอนุกรรมการเกี่ยวกับการพัฒนาระบบบริหารงานบุคลากรในสถาบันอุดมศึกษา ซึ่งทำหน้าที่แทน ก.พ.อ. ที่เห็นชอบให้การแต่งตั้งผู้ทรงคุณวุฒิเพื่อทำหน้าที่ประเมินผลงานและจริยธรรมและจรรยาบรรณทางวิชาชีพของผู้เสนอขอแต่งตั้งให้ดำรงตำแหน่งสูงขึ้นในระดับเชี่ยวชาญและเชี่ยวชาญพิเศษ สามารถแต่งตั้งผู้ทรงคุณวุฒิจากบัญชีรายชื่อผู้ทรงคุณวุฒิเพื่อทำหน้าที่ประเมินผลงานทางวิชาการและจริยธรรมและจรรยาบรรณทางวิชาการที่ ก.พ.อ. กำหนดในสาขาวิชาที่ตรงกับวิชาชีพของตำแหน่งที่จะแต่งตั้งได้ เพื่อให้เกิดความคล่องตัวในการดำเนินการแต่งตั้งข้าราชการพลเรือนในสถาบันอุดมศึกษาให้ดำรงตำแหน่งสูงขึ้น ความแจ้งแล้ว นั้น

บัดนี้ คณะอนุกรรมการเกี่ยวกับการพัฒนาระบบบริหารงานบุคลากรในสถาบันอุดมศึกษา ซึ่งทำหน้าที่แทน ก.พ.อ. พิจารณาแล้วเห็นว่าเพื่อให้การดำเนินการแต่งตั้งคณะกรรมการผู้ทรงคุณวุฒิเพื่อทำหน้าที่ประเมินผลงานและจริยธรรมและจรรยาบรรณทางวิชาชีพของผู้เสนอขอแต่งตั้งให้ดำรงตำแหน่งสูงขึ้นในระดับชำนาญการพิเศษ เกิดความคล่องตัวในการดำเนินการและเป็นไปในหลักการเช่นเดียวกันกับการแต่งตั้งคณะกรรมการผู้ทรงคุณวุฒิเพื่อทำหน้าที่ประเมินผลงานฯ ของผู้เสนอขอแต่งตั้งให้ดำรงตำแหน่งสูงขึ้นในระดับเชี่ยวชาญและเชี่ยวชาญพิเศษ จึงมีมติเห็นชอบให้สามารถแต่งตั้งผู้ทรงคุณวุฒิจากบัญชีรายชื่อผู้ทรงคุณวุฒิเพื่อทำหน้าที่ประเมินผลงานทางวิชาการและจริยธรรมและจรรยาบรรณทางวิชาการที่ ก.พ.อ. กำหนดในสาขาวิชาที่ตรงกับวิชาชีพของตำแหน่งที่จะแต่งตั้ง เป็นกรรมการผู้ทรงคุณวุฒิเพื่อทำหน้าที่ประเมินผลงานฯ ของผู้เสนอขอแต่งตั้งให้ดำรงตำแหน่งสูงขึ้นในระดับชำนาญการพิเศษได้ ทั้งนี้ สถาบันอุดมศึกษาสามารถดาวน์โหลดบัญชีรายชื่อผู้ทรงคุณวุฒิฯ ดังกล่าวได้ที่ [www.mua.go.th/สำนักส่งเสริมและพัฒนาสมรรถนะบุคลากร/กลุ่มมาตรฐานการบริหารงานบุคคล/ข่าวประชาสัมพันธ์/บัญชีรายชื่อผู้ทรงคุณวุฒิเพื่อทำหน้าที่ประเมินผลงานทางวิชาการและจริยธรรมและจรรยาบรรณทางวิชาการ](http://www.mua.go.th/สำนักส่งเสริมและพัฒนาสมรรถนะบุคลากร/กลุ่มมาตรฐานการบริหารงานบุคคล/ข่าวประชาสัมพันธ์/บัญชีรายชื่อผู้ทรงคุณวุฒิเพื่อทำหน้าที่ประเมินผลงานทางวิชาการและจริยธรรมและจรรยาบรรณทางวิชาการ)

จึงเรียนมาเพื่อโปรดทราบ

15/03/2018

1 มีนาคม 2558  
และ 6 มีนาคม 2558

ขอแสดงความนับถือ

*Signature*

(นายชจร จิตสุขุมมงคล)

ผู้ช่วยเลขาธิการคณะกรรมการการอุดมศึกษา  
รักษาการในตำแหน่งที่ปรึกษาด้านระบบบริหาร  
ปฏิบัติราชการแทนเลขาธิการคณะกรรมการการอุดมศึกษา

16/03/2018  
16/03/2018

สำนักส่งเสริมและพัฒนาสมรรถนะบุคลากร  
กลุ่มฐานข้อมูลทรัพยากรบุคคล

ภาคผนวก จ ประกาศ ก.พ.อ. เรื่อง มาตรฐานกำหนดระดับตำแหน่งและ  
การแต่งตั้งข้าราชการพลเรือนในสถาบันอุดมศึกษาให้ดำรงตำแหน่งสูงขึ้น พ.ศ. 2553



ประกาศ ก.พ.อ.  
เรื่อง มาตรฐานการกำหนดระดับตำแหน่งและการแต่งตั้งข้าราชการพลเรือน  
ในสถาบันอุดมศึกษาให้ดำรงตำแหน่งสูงขึ้น  
พ.ศ. ๒๕๕๓

โดยที่ ก.พ.อ.ได้ปรับระบบบริหารงานบุคคลของข้าราชการพลเรือนในสถาบัน  
อุดมศึกษา จากระบบจำแนกตำแหน่งตามมาตรฐานกลางสิบเอ็ดระดับ เป็นระบบจำแนกตำแหน่ง  
ตามกลุ่มลักษณะงาน จึงจำเป็นต้องปรับปรุงมาตรฐานกำหนดระดับตำแหน่งและการแต่งตั้ง  
ข้าราชการพลเรือนในสถาบันอุดมศึกษาให้ดำรงตำแหน่งสูงขึ้นใหม่ ให้สอดคล้องกับระบบ  
บริหารงานบุคคลใหม่

อาศัยอำนาจตามความในมาตรา ๑๔(๓) มาตรา ๒๐ และมาตรา ๓๑ แห่ง  
พระราชบัญญัติระเบียบข้าราชการพลเรือนในสถาบันอุดมศึกษา พ.ศ. ๒๕๔๗ และแก้ไขเพิ่มเติม  
(ฉบับที่ ๒) พ.ศ. ๒๕๕๑ ก.พ.อ. จึงให้ยกเลิกประกาศ ก.พ.อ.เรื่อง มาตรฐานการกำหนดระดับ  
ตำแหน่งและการแต่งตั้งข้าราชการพลเรือนในสถาบันอุดมศึกษาให้ดำรงตำแหน่งสูงขึ้น ประกาศ  
ณ วันที่ ๒ กุมภาพันธ์ ๒๕๕๐ และ (ฉบับที่ ๒) ณ วันที่ ๒๐ สิงหาคม ๒๕๕๑ และกำหนดมาตรฐาน  
ขั้นต่ำในการกำหนดระดับตำแหน่งและการแต่งตั้งข้าราชการพลเรือนในสถาบันอุดมศึกษาให้ดำรง  
ตำแหน่งสูงขึ้น เพื่อให้สภาสถาบันอุดมศึกษาใช้เป็นแนวทางในการออกข้อบังคับว่าด้วยการกำหนด  
ระดับตำแหน่งและการแต่งตั้งข้าราชการพลเรือนในสถาบันอุดมศึกษาให้ดำรงตำแหน่งสูงขึ้น  
โดยมีวัตถุประสงค์เพื่อกำหนดระดับตำแหน่ง และแต่งตั้งผู้มีความรู้ความสามารถให้ดำรงตำแหน่ง  
ในระดับสูงขึ้น ตามหลักประเมินค่างานและหลักสมรรถนะ ดังต่อไปนี้

ข้อ ๑ หลักเกณฑ์และการกำหนดระดับตำแหน่งต้องสอดคล้องกับกรอบของ  
ตำแหน่งและแผนพัฒนากำลังคนที่สภาสถาบันอุดมศึกษากำหนด

ข้อ ๒ การกำหนดระดับตำแหน่งใดให้สูงขึ้น ตำแหน่งนั้นจะต้องมีหน้าที่และความ  
รับผิดชอบ คุณภาพและความยุ่งยากของงานในตำแหน่งเพิ่มขึ้นหรือเปลี่ยนแปลงในสาระสำคัญ  
ถึงขนาดที่จะต้องกำหนดตำแหน่งเป็นระดับสูงขึ้น โดยต้องดำเนินการอย่างโปร่งใส ภายใต้เงื่อนไข  
ดังต่อไปนี้

- (๑) ต้องเป็นตำแหน่งตามที่กำหนดไว้ในมาตรฐานการจำแนกตำแหน่งข้าราชการ  
พลเรือนในสถาบันอุดมศึกษา
- (๒) ไม่มีผลให้มีการเพิ่มงบประมาณหมวดเงินเดือนและค่าจ้างประจำ
- (๓) ไม่มีผลทำให้อัตรากำลังเพิ่มขึ้น
- (๔) ต้องคำนึงถึงความมีประสิทธิภาพ ความไม่ซ้ำซ้อน และความประหยัด

- ๒ -

ข้อ ๓ การกำหนดระดับตำแหน่ง ต้องยึดหลักการวิเคราะห์ภารกิจของหน่วยงาน และประเมินค่างานเพื่อวัดคุณภาพของตำแหน่งตามลักษณะงาน หน้าที่และความรับผิดชอบ คุณภาพ และความยุ่งยากของงาน ความรู้ ความสามารถและประสบการณ์ที่ต้องการในการ ปฏิบัติงาน โดยกำหนดหลักเกณฑ์การวิเคราะห์ภารกิจของหน่วยงานและหลักเกณฑ์การประเมิน ค่างานตามประเภทตำแหน่ง ดังต่อไปนี้

(๑) ตำแหน่งประเภททั่วไป ระดับชำนาญงาน และระดับชำนาญงานพิเศษ ตำแหน่งประเภทวิชาชีพเฉพาะหรือเชี่ยวชาญเฉพาะ ระดับชำนาญการ และระดับชำนาญการพิเศษ กำหนดให้มีได้ทั้งหน่วยงานที่ปฏิบัติการหลักของสถาบันอุดมศึกษาซึ่งเป็นหน่วยงานที่ทำหน้าที่ สอน วิจัย ให้บริการทางวิชาการ และหน่วยงานที่ปฏิบัติการสนับสนุนภารกิจหลักของสถาบัน อุดมศึกษา เช่น หน่วยงานในสำนักงานเลขานุการคณะหรือหน่วยงานที่เทียบเท่า หน่วยงานในสำนักงาน อธิการบดีหรือหน่วยงานที่เทียบเท่า โดยกำหนดองค์ประกอบหลักในการประเมินค่างานและแบบ ประเมินค่างาน ดังนี้

(ก) องค์ประกอบหลักในการประเมิน

- (ก ๑) หน้าที่และความรับผิดชอบ
- (ก ๒) ความยุ่งยากของงาน
- (ก ๓) การกำกับตรวจสอบ
- (ก ๔) การตัดสินใจ

(ข) แบบประเมินค่างานตามประเภทตำแหน่ง

(ข ๑) ตำแหน่งประเภททั่วไป ระดับชำนาญงาน และระดับชำนาญงาน พิเศษ ใช้แบบประเมินค่างานตามเอกสารแนบ ๑ ท้ายประกาศ

(ข ๒) ตำแหน่งประเภทวิชาชีพเฉพาะหรือเชี่ยวชาญเฉพาะ ระดับชำนาญการ และระดับชำนาญการพิเศษ ใช้แบบประเมินค่างานตามเอกสารแนบ ๒ ท้ายประกาศ

(๒) ตำแหน่งประเภทวิชาชีพเฉพาะหรือเชี่ยวชาญเฉพาะ ระดับเชี่ยวชาญ และระดับ เชี่ยวชาญพิเศษ กำหนดให้มีได้เฉพาะหน่วยงานที่ปฏิบัติการหลักของสถาบันอุดมศึกษา ซึ่งเป็นหน่วยงานที่ทำหน้าที่สอน วิจัย ให้บริการทางวิชาการ และสำนักงานอธิการบดี โดยกำหนด องค์ประกอบหลักในการประเมินค่างานสามด้าน ประกอบด้วยสิบองค์ประกอบย่อย ดังนี้

(ก) ด้านความรู้และทักษะที่จำเป็นในงาน

- (ก ๑) ความรู้และความชำนาญงาน
- (ก ๒) การบริหารจัดการ
- (ก ๓) การสื่อสารและปฏิสัมพันธ์

(ข) ด้านความสามารถในการตัดสินใจและแก้ปัญหา

- (ข ๑) กรอบแนวความคิดในการแก้ปัญหา
- (ข ๒) อิสระในการคิด

- ๓ -

(ข ๓) ความท้าทายในงาน

(ค) ด้านภาระงานที่รับผิดชอบ

(ค ๑) การวิเคราะห์ข้อมูล

(ค ๒) อีสระในการปฏิบัติงาน

(ค ๓) ผลกระทบจากการปฏิบัติงาน

(ค ๔) ลักษณะงานที่ปฏิบัติของตำแหน่ง

โดยใช้แบบประเมินค่างานตามเอกสารแนบ ๓ ท้ายประกาศ

(๓) ตำแหน่งประเภทวิชาชีพเฉพาะหรือเชี่ยวชาญเฉพาะ ระดับชำนาญการ ระดับชำนาญการพิเศษ และระดับเชี่ยวชาญ ในกรณีตำแหน่งหัวหน้าหน่วยงานที่มีลักษณะใช้วิชาชีพ และไม่ได้ใช้วิชาชีพกำหนดองค์ประกอบหลักในการประเมินค่างาน ดังนี้

(ก) หน้าที่และความรับผิดชอบ

(ข) ความยุ่งยากของงาน

(ค) การกำกับตรวจสอบ

(ง) การตัดสินใจ

(จ) การบริหารจัดการ

โดยใช้แบบประเมินค่างานตามเอกสารแนบ ๔ ท้ายประกาศ

ข้อ ๔ หลักเกณฑ์และการแต่งตั้งบุคคลให้ดำรงตำแหน่งสูงขึ้น ต้องเป็นตำแหน่งที่สถาบันอุดมศึกษาได้ประเมินค่างานแล้ว ทั้งนี้ ให้พิจารณาจากองค์ประกอบดังต่อไปนี้

(๑) การประเมินค่างาน

(๒) ผลสัมฤทธิ์ของงาน

(๓) ความรู้ความสามารถ ทักษะ และสมรรถนะที่จำเป็นสำหรับตำแหน่ง

ที่จะประเมิน

(๔) สำหรับตำแหน่งระดับชำนาญงาน ชำนาญงานพิเศษ ชำนาญการ ชำนาญการพิเศษ เชี่ยวชาญ และเชี่ยวชาญพิเศษ จะต้องมียอดองค์ประกอบด้านผลงานที่แสดงความเป็น ผู้ชำนาญงาน ผู้ชำนาญงานพิเศษ ผู้ชำนาญการ ผู้ชำนาญการพิเศษ ผู้เชี่ยวชาญ และผู้เชี่ยวชาญพิเศษ

ข้อ ๕ หลักเกณฑ์การประเมินเพื่อแต่งตั้งบุคคลให้ดำรงตำแหน่งสูงขึ้น กำหนดตามประเภทตำแหน่ง ดังนี้

(๑) ตำแหน่งประเภทผู้บริหาร ต้องประเมินตามองค์ประกอบดังนี้

(ก) ผลสัมฤทธิ์ของงานตามตัวชี้วัดของตำแหน่งที่ครองอยู่

(ข) ความรู้ความสามารถ ทักษะ และสมรรถนะที่จำเป็นสำหรับตำแหน่ง

ที่จะประเมิน

(ค) สมรรถนะทางการบริหาร

- ๕ -

(๒) ตำแหน่งประเภททั่วไป ระดับชำนาญงาน และระดับชำนาญงานพิเศษ  
ต้องประเมินตามองค์ประกอบดังนี้

- (ก) ผลสัมฤทธิ์ของงานตามตัวชี้วัดของตำแหน่งที่ครองอยู่
- (ข) ความรู้ความสามารถ ทักษะ และสมรรถนะที่จำเป็นสำหรับตำแหน่ง

ที่จะประเมิน

- (ค) ผลงานที่แสดงความเป็นผู้ชำนาญงาน หรือผู้ชำนาญงานพิเศษ ได้แก่

(ค ๑) ระดับชำนาญงานต้องมีคู่มือปฏิบัติงานหลักอย่างน้อยหนึ่งเล่ม

(ค ๒) ระดับชำนาญงานพิเศษ ต้องมีคู่มือปฏิบัติงานหลัก อย่างน้อย  
หนึ่งเล่ม และผลงานเชิงวิเคราะห์ซึ่งแสดงให้เห็นถึงการพัฒนางานในหน้าที่ อย่างน้อยหนึ่งเรื่อง

(ง) จริยธรรมและจรรยาบรรณทางวิชาชีพ การพิจารณากำหนดตำแหน่งระดับ  
ชำนาญงาน และระดับชำนาญงานพิเศษ ต้องคำนึงถึงจริยธรรมและจรรยาบรรณทางวิชาชีพตามที่  
กำหนดไว้ในข้อ ๗

(๓) ตำแหน่งประเภทวิชาชีพเฉพาะหรือเชี่ยวชาญเฉพาะ

(ก) กรณีปฏิบัติงานเฉพาะด้านหรือเฉพาะทาง

(ก ๑) ระดับชำนาญการ ต้องประเมินตามองค์ประกอบดังนี้

(ก ๑.๑) ผลสัมฤทธิ์ของงานตามตัวชี้วัดของตำแหน่งที่ครองอยู่

(ก ๑.๒) ความรู้ความสามารถ ทักษะ และสมรรถนะที่จำเป็น

สำหรับตำแหน่งที่จะประเมิน

(ก ๑.๓) ผลงานที่แสดงความเป็นผู้ชำนาญการ ได้แก่

(ก ๑.๓.๑) คู่มือปฏิบัติงานหลักอย่างน้อย ๑ เล่ม และ

(ก ๑.๓.๒) ผลงานเชิงวิเคราะห์ หรือสังเคราะห์

หรืองานวิจัย ซึ่งแสดงให้เห็นถึงการพัฒนางานในหน้าที่ อย่างน้อยหนึ่งเรื่อง

(ก ๑.๔) จริยธรรมและจรรยาบรรณทางวิชาชีพ การพิจารณา

กำหนดตำแหน่งระดับชำนาญการ ต้องคำนึงถึงจริยธรรมและจรรยาบรรณทางวิชาชีพตามที่  
กำหนดไว้ในข้อ ๗

(ก ๒) ระดับชำนาญการพิเศษ ต้องประเมินตามองค์ประกอบดังนี้

(ก ๒.๑) ผลสัมฤทธิ์ของงานตามตัวชี้วัดของตำแหน่ง

ที่ครองอยู่

(ก ๒.๒) ความรู้ความสามารถ ทักษะ และสมรรถนะที่จำเป็น

สำหรับตำแหน่งที่จะประเมิน

(ก ๒.๓) ผลงานที่แสดงความเป็นผู้ชำนาญการพิเศษ ได้แก่

(ก ๒.๓.๑) ผลงานเชิงวิเคราะห์หรือสังเคราะห์

ซึ่งแสดงให้เห็นถึงการพัฒนางานของหน่วยงาน อย่างน้อยหนึ่งเรื่อง และ

(ก ๒.๓.๒) งานวิจัย หรือผลงานลักษณะอื่นที่เป็น

ประโยชน์ต่อหน่วยงาน อย่างน้อยหนึ่งเรื่อง/รายการ

- ๕ -

(ก ๒.๔) จริยธรรมและจรรยาบรรณทางวิชาชีพ การพิจารณา กำหนดตำแหน่งระดับชำนาญการพิเศษ ต้องคำนึงถึงจริยธรรมและจรรยาบรรณทางวิชาชีพ ตามที่กำหนดไว้ในข้อ ๗

(ก ๓) ระดับเชี่ยวชาญ ต้องประเมินตามองค์ประกอบดังนี้

(ก ๓.๑) ผลสัมฤทธิ์ของงานตามตัวชี้วัดของตำแหน่ง

ที่ครองอยู่

(ก ๓.๒) ความรู้ความสามารถ ทักษะ และสมรรถนะที่จำเป็น

สำหรับตำแหน่งที่จะประเมิน

(ก ๓.๓) ผลงานที่แสดงความเป็นผู้เชี่ยวชาญ ได้แก่

(ก ๓.๓.๑) ผลงานเชิงวิเคราะห์หรือสังเคราะห์ หรือผลงานลักษณะอื่น ซึ่งแสดงให้เห็นถึงการพัฒนางานของสถาบันอุดมศึกษา อย่างน้อยหนึ่ง เรื่อง/รายการ และ

(ก ๓.๓.๒) งานวิจัยซึ่งได้รับการตีพิมพ์เผยแพร่ ในระดับชาติหรือระดับนานาชาติ อย่างน้อยหนึ่งเรื่อง

(ก ๓.๔) การใช้ความรู้ความสามารถในงานสนับสนุน

งานบริการวิชาการหรืองานวิชาชีพบริการต่อสังคม เช่น การให้ความเห็น คำแนะนำ หรือเสนอแนะ การให้คำปรึกษาแนะนำ การอบรมและเผยแพร่ความรู้เกี่ยวกับหลักการ แนวทาง ระบบ รูปแบบ เทคนิคและวิธีการในการแก้ไขปัญหาหรือการพัฒนางานสนับสนุน งานบริการวิชาการหรืองาน วิชาชีพนั้น ๆ

(ก ๓.๕) จริยธรรมและจรรยาบรรณทางวิชาชีพ การพิจารณา กำหนดตำแหน่งระดับเชี่ยวชาญ ต้องคำนึงถึงจริยธรรมและจรรยาบรรณทางวิชาชีพ ตามที่กำหนดไว้ในข้อ ๗

(ก ๔) ระดับเชี่ยวชาญพิเศษ ต้องประเมินตามองค์ประกอบดังนี้

(ก ๔.๑) ผลสัมฤทธิ์ของงานตามตัวชี้วัดของตำแหน่งที่ครองอยู่

(ก ๔.๒) ความรู้ความสามารถ ทักษะ และสมรรถนะที่

จำเป็นสำหรับตำแหน่งที่จะประเมิน

(ก ๔.๓) ผลงานที่แสดงความเป็นผู้เชี่ยวชาญพิเศษ ได้แก่

(ก ๔.๓.๑) ผลงานเชิงวิเคราะห์หรือสังเคราะห์ หรือผลงานลักษณะอื่น ซึ่งแสดงให้เห็นถึงการพัฒนางานของสถาบันอุดมศึกษา อย่างน้อยหนึ่ง เรื่อง/รายการ และ

(ก ๔.๓.๒) งานวิจัยซึ่งได้รับการตีพิมพ์เผยแพร่ ในระดับชาติ หรือระดับนานาชาติ อย่างน้อยหนึ่งเรื่อง

(ก ๔.๔) การใช้ความรู้ความสามารถในงานสนับสนุน

งานบริการวิชาการหรืองานวิชาชีพบริการต่อสังคม เช่น การให้ความเห็น คำแนะนำ หรือเสนอแนะ การให้คำปรึกษาแนะนำ การอบรมและเผยแพร่ความรู้เกี่ยวกับหลักการ แนวทาง ระบบ รูปแบบ



- ๖ -

เทคนิคและวิธีการในการแก้ไขปัญหาหรือการพัฒนางานสนับสนุน งานบริการวิชาการหรืองานวิชาชีพนั้น ๆ

(ก ๔.๕) ความเป็นที่ยอมรับในงานด้านนั้น ๆ หรือในวงวิชาการหรือวิชาชีพ หมายถึง ผลงานได้รับการยอมรับ ยกย่อง หรือได้รับรางวัลในระดับชาติ หรือผลการปฏิบัติงานสนับสนุน งานบริการวิชาการหรืองานวิชาชีพ หรือในงานที่เกี่ยวข้อง ซึ่งเป็นที่ ยอมรับอย่างกว้างขวางในระดับชาติหรือระดับนานาชาติ

(ก ๔.๖) จริยธรรมและจรรยาบรรณทางวิชาชีพ การพิจารณา กำหนดตำแหน่งระดับเชี่ยวชาญพิเศษ ต้องคำนึงถึงจริยธรรมและจรรยาบรรณทางวิชาชีพ ตามที่กำหนดไว้ในข้อ ๗

(ข) กรณีปฏิบัติหน้าที่หัวหน้าหน่วยงานที่มีลักษณะใช้วิชาชีพและไม่ได้ใช้วิชาชีพ

(ข ๑) ดำรงตำแหน่งระดับชำนาญการ ระดับชำนาญการพิเศษ และระดับเชี่ยวชาญ ที่ปฏิบัติหน้าที่หัวหน้าหน่วยงาน ต้องประเมินตามองค์ประกอบดังนี้

(ข ๑.๑) ผลสัมฤทธิ์ของงานตามตัวชี้วัดของตำแหน่งที่ครองอยู่และแนวคิดในการพัฒนาปรับปรุงงานในตำแหน่งใหม่

(ข ๑.๒) ความรู้ความสามารถ ทักษะ และสมรรถนะที่จำเป็นสำหรับตำแหน่งที่จะประเมิน

(ข ๑.๓) สมรรถนะทางการบริหาร

ข้อ ๖ ผลงานที่นำเสนอเพื่อประกอบการพิจารณา อย่างน้อยต้องมีเงื่อนไขดังต่อไปนี้

(๑) ต้องมีใช้ผลงานที่เป็นส่วนหนึ่งของการศึกษาและการฝึกอบรม

(๒) ต้องมีใช้ผลงานเดิมที่เคยใช้ในการประเมินแต่งตั้งให้ดำรงตำแหน่งในระดับที่สูงขึ้นมาแล้ว

(๓) กรณีที่เป็นผลงานร่วมต้องระบุการมีส่วนร่วมและมีคำรับรองจากผู้มีส่วนร่วม

ข้อ ๗ การประเมินเพื่อแต่งตั้งบุคคลให้ดำรงตำแหน่งประเภททั่วไป ระดับชำนาญงาน และชำนาญงานพิเศษ หรือตำแหน่งประเภทวิชาชีพเฉพาะหรือเชี่ยวชาญเฉพาะ ระดับชำนาญการ ระดับชำนาญการพิเศษ ระดับเชี่ยวชาญ และระดับเชี่ยวชาญพิเศษ ตามข้อ ๕ (๒) และ(๓)(ก) ต้องคำนึงถึงจริยธรรมและจรรยาบรรณทางวิชาชีพ ดังนี้

(๑) ต้องมีความซื่อสัตย์ทางวิชาชีพ ไม่นำผลงานของผู้อื่นมาเป็นผลงานของตนเอง และไม่ลอกเลียนผลงานของผู้อื่น รวมทั้งไม่นำผลงานของตนเองในเรื่องเดียวกันไปเผยแพร่ในวารสารวิชาการหรือวิชาชีพมากกว่าหนึ่งฉบับในลักษณะที่จะทำให้เข้าใจผิดว่าเป็นผลงานใหม่

(๒) ต้องให้เกียรติและอ้างถึงบุคคลหรือแหล่งที่มาของข้อมูลที่นำมาใช้ในผลงานทางวิชาชีพของตนเองและแสดงหลักฐานของการค้นคว้า

- ๗ -

(๓) ต้องไม่คำนึงถึงผลประโยชน์ทางวิชาชีพจนละเลยหรือละเมิดสิทธิส่วนบุคคลของผู้อื่นและสิทธิมนุษยชน

(๔) ผลงานทางวิชาชีพต้องได้มาจากการศึกษาโดยใช้หลักวิชาชีพเป็นเกณฑ์ ไม่มีอคติมาเกี่ยวข้อง และเสนอผลงานตามความเป็นจริง ไม่จงใจเบี่ยงเบนผลการศึกษา วิเคราะห์สังเคราะห์ หรือวิจัย โดยหวังผลประโยชน์ส่วนตัว หรือต้องการสร้างความเสียหายแก่ผู้อื่น และเสนอผลงานตามความเป็นจริง ไม่ขยายข้อค้นพบโดยปราศจากการตรวจสอบยืนยันในทางวิชาชีพ

(๕) ต้องนำผลงานไปใช้ประโยชน์ในทางที่ชอบธรรมและชอบด้วยกฎหมาย

ข้อ ๘ เกณฑ์การตัดสินผลสัมฤทธิ์ของงาน ความรู้ความสามารถ ทักษะ และสมรรถนะที่จำเป็นสำหรับตำแหน่งที่จะประเมิน หรือสมรรถนะทางการบริหาร รวมทั้งแบบประเมินบุคคลเพื่อแต่งตั้งให้ดำรงตำแหน่งสูงขึ้น ให้เป็นไปตามที่สภาสถาบันอุดมศึกษากำหนด

ข้อ ๙ ให้สภาสถาบันอุดมศึกษากำหนดระดับคุณภาพของผลงาน

วิธีการตัดสินคุณภาพของผลงานให้ใช้คะแนนเสียงข้างมาก เว้นแต่โดยวิธีพิเศษต้องใช้คะแนนเสียงไม่น้อยกว่าสี่ในห้าเสียงของที่ประชุมคณะกรรมการผู้ทรงคุณวุฒิเพื่อประเมินผลงานและจริยธรรมและจรรยาบรรณทางวิชาชีพ

ข้อ ๑๐ การแต่งตั้งบุคคลให้ดำรงตำแหน่งสูงขึ้น ให้กระทำได้สองวิธี คือ วิธีปกติและวิธีพิเศษ ดังนี้

(๑) วิธีปกติ ผู้ได้รับการแต่งตั้งต้องมีคุณสมบัติ ดังนี้

(ก) มีคุณสมบัติเฉพาะตำแหน่งตรงตามมาตรฐานกำหนดตำแหน่ง

(ข) ได้รับเงินเดือนถึงค่ากลางของตำแหน่งที่ครองอยู่ เว้นแต่การแต่งตั้งผู้ดำรงตำแหน่งระดับปฏิบัติงานเป็นตำแหน่งระดับชำนาญงาน หรือผู้ดำรงตำแหน่งระดับปฏิบัติการเป็นตำแหน่งระดับชำนาญการ ต้องได้รับเงินเดือนไม่ต่ำกว่าขั้นต่ำของระดับที่จะแต่งตั้ง

(๒) วิธีพิเศษ ได้แก่ การแต่งตั้งบุคคลให้ดำรงตำแหน่งตามข้อ ๕ (๒) และ

(๓) (ก) ที่มีคุณสมบัติเฉพาะสำหรับตำแหน่งแตกต่างไปจากที่กำหนดไว้ในมาตรฐานกำหนดตำแหน่ง ทั้งนี้ มีเงื่อนไขว่าผู้ได้รับการแต่งตั้งต้องได้รับเงินเดือนไม่ต่ำกว่าขั้นต่ำของระดับที่จะแต่งตั้ง เช่น การแต่งตั้งให้ดำรงตำแหน่งระดับชำนาญงาน กรณีที่คุณสมบัติเฉพาะตำแหน่งไม่ครบตามที่กำหนดไว้ หรือ การแต่งตั้งให้ดำรงตำแหน่งระดับชำนาญการพิเศษ โดยที่ผู้นั้นมิได้ดำรงตำแหน่งระดับชำนาญการมาก่อน เป็นต้น โดยสภาสถาบันอุดมศึกษาจะต้องกำหนดหลักเกณฑ์และวิธีการแต่งตั้ง และผลงานที่มีระดับคุณภาพสูงกว่าวิธีปกติ

ข้อ ๑๑ วิธีการประเมินค่างานของตำแหน่งตามข้อ ๓ ให้สถาบันอุดมศึกษาแต่งตั้งคณะกรรมการประเมินค่างาน จำนวนไม่น้อยกว่าสามคนแต่ไม่เกินห้าคน โดยมีผู้บังคับบัญชาโดยตรงของตำแหน่งที่เสนอขอตำแหน่งสูงขึ้นร่วมเป็นคณะกรรมการ และหัวหน้าหน่วยงานที่รับผิดชอบการบริหารงานบุคคลเป็นกรรมการและเลขานุการ

- ๘ -

ทั้งนี้ การประเมินค่างานของตำแหน่งระดับเชี่ยวชาญพิเศษในตำแหน่งที่ปรึกษา ให้สภาสถาบันอุดมศึกษาแต่งตั้งคณะกรรมการประเมินค่างาน ประกอบด้วยผู้ดำรงตำแหน่ง ประเภทผู้บริหาร ตามมาตรา ๑๘ (ข) (๑) และ (๒) ภายในสถาบันอุดมศึกษา จำนวนไม่น้อยกว่าสามคนแต่ไม่เกินห้าคน แล้วนำผลการประเมินค่างานเสนอสภาสถาบันอุดมศึกษาเพื่อพิจารณาอนุมัติกำหนดกรอบตำแหน่งที่ปรึกษา

ข้อ ๑๒ การประเมินบุคคลเพื่อแต่งตั้งให้ดำรงตำแหน่งสูงขึ้นตามข้อ ๕ ให้สภาสถาบันอุดมศึกษาแต่งตั้งคณะกรรมการประเมินเพื่อแต่งตั้งบุคคลให้ดำรงตำแหน่งสูงขึ้น โดยมีองค์ประกอบตามที่สภาสถาบันอุดมศึกษากำหนด เพื่อทำหน้าที่ ดังนี้

(๑) พิจารณากลับกรองผลการประเมินค่างานและการกำหนดกรอบตำแหน่ง เว้นแต่กรอบตำแหน่งตามข้อ ๑๑ วรรคสอง

(๒) ประเมินผลสัมฤทธิ์ของงานตามตัวชี้วัดของตำแหน่งที่ครองอยู่ ความรู้ ความสามารถ ทักษะ และสมรรถนะที่จำเป็นสำหรับตำแหน่งที่จะประเมิน และประเมินสมรรถนะทางการบริหารสำหรับตำแหน่งประเภทผู้บริหาร โดยอาจแต่งตั้งคณะอนุกรรมการ เพื่อดำเนินการแทนได้ตามความเหมาะสม

(๓) พิจารณาแต่งตั้งคณะกรรมการผู้ทรงคุณวุฒิเพื่อประเมินผลงานและจริยธรรม และจรรยาบรรณทางวิชาชีพ

(๔) พิจารณาสรุปผลเพื่อเสนอสภาสถาบันอุดมศึกษาพิจารณาอนุมัติ

ข้อ ๑๓ การแต่งตั้งคณะกรรมการผู้ทรงคุณวุฒิเพื่อประเมินผลงานและจริยธรรม และจรรยาบรรณทางวิชาชีพ ตามข้อ ๑๒ (๓) เพื่อพิจารณาผลงานในตำแหน่งต่าง ๆ ให้แต่งตั้ง ดังนี้

(๑) กรณีการแต่งตั้งให้ดำรงตำแหน่งระดับชำนาญงาน หรือชำนาญการ กรรมการจะต้องเป็นผู้ทรงคุณวุฒิที่มีความรู้ความสามารถและความชำนาญตรงกับวิชาชีพของตำแหน่งที่จะแต่งตั้ง และต้องดำรงตำแหน่งไม่ต่ำกว่าตำแหน่งที่จะแต่งตั้งหรือเทียบเท่า

ให้คณะกรรมการประกอบด้วยกรรมการซึ่งแต่งตั้งจากบุคคลภายในสถาบันอุดมศึกษานั้น แต่ต้องอยู่ต่างสังกัดหน่วยงานกับผู้เสนอขอแต่งตั้ง (หน่วยงานระดับคณะ สำนัก ศูนย์ สถาบัน) และกรรมการภายนอกสถาบันอุดมศึกษาอีกอย่างน้อยหนึ่งคน รวมจำนวนกรรมการทั้งหมดไม่น้อยกว่าสามคน

(๒) กรณีการแต่งตั้งให้ดำรงตำแหน่งระดับชำนาญงานพิเศษ ชำนาญการพิเศษ เชี่ยวชาญ หรือเชี่ยวชาญพิเศษ กรรมการจะต้องเป็นผู้ทรงคุณวุฒิที่มีความรู้ความสามารถ ความชำนาญ หรือความเชี่ยวชาญตรงกับวิชาชีพของตำแหน่งที่จะแต่งตั้ง และต้องดำรงตำแหน่งไม่ต่ำกว่าตำแหน่งที่จะแต่งตั้งหรือเทียบเท่า

ให้คณะกรรมการประกอบด้วยกรรมการจำนวนไม่น้อยกว่าสามคน โดยแต่งตั้งจากบุคคลภายนอกสถาบันอุดมศึกษาตามบัญชีรายชื่อผู้ทรงคุณวุฒิที่ ก.พ.อ. กำหนด ในกรณีที่มี

เหตุผลและความจำเป็นที่ไม่อาจแต่งตั้งกรรมการตามบัญชีดังกล่าวได้ ให้เสนอ ก.พ.อ.พิจารณาให้ความเห็นชอบเป็นกรณีไป

ข้อ ๑๔ การแต่งตั้งให้ดำรงตำแหน่งสูงขึ้นโดยวิธีพิเศษตามข้อ ๑๐ (๒) ให้คณะกรรมการผู้ทรงคุณวุฒิเพื่อประเมินผลงานและจริยธรรมและจรรยาบรรณทางวิชาชีพตามข้อ ๑๒ (๓) มีจำนวนกรรมการไม่น้อยกว่าห้าคน

วิธีการประเมินผลงานในตำแหน่งระดับชำนาญงาน ระดับชำนาญงานพิเศษ ระดับชำนาญการ หรือระดับชำนาญการพิเศษ ให้กรรมการผู้ทรงคุณวุฒิเพื่อประเมินผลงานและจริยธรรมและจรรยาบรรณทางวิชาชีพแต่ละคนทำการประเมินแล้วส่งผลการประเมินให้คณะกรรมการประเมินเพื่อแต่งตั้งบุคคลให้ดำรงตำแหน่งสูงขึ้นตามข้อ ๑๒ พิจารณาโดยจะไม่ทำการประชุมก็ได้

กรณีการประเมินผลงานตำแหน่งระดับเชี่ยวชาญและระดับเชี่ยวชาญพิเศษ คณะกรรมการผู้ทรงคุณวุฒิเพื่อประเมินผลงานและจริยธรรมและจรรยาบรรณทางวิชาชีพจะต้องจัดให้มีการประชุมพิจารณาผลงานร่วมกัน

ข้อ ๑๕ คำนิยาม และแบบแสดงหลักฐานการมีส่วนร่วมในผลงานให้เป็นไปตามที่กำหนดไว้ในเอกสารแนบ ๕ และ ๖ ท้ายประกาศ

ข้อ ๑๖ การแต่งตั้งบุคคลให้ดำรงตำแหน่งตามข้อ ๕ ให้อธิการบดีโดยความเห็นชอบของสภาสถาบันอุดมศึกษา หรือคณะกรรมการที่สภาสถาบันอุดมศึกษามอบหมายเป็นผู้มีอำนาจสั่งแต่งตั้ง เว้นแต่การแต่งตั้งให้ดำรงตำแหน่งระดับเชี่ยวชาญพิเศษ ให้สภาสถาบันอุดมศึกษาพิจารณาเสนอ ก.พ.อ. ให้ความเห็นต่อรัฐมนตรีว่าการกระทรวงศึกษาธิการเพื่อนำเสนอนายกรัฐมนตรีนำความกราบบังคมทูล เพื่อทรงพระกรุณาโปรดเกล้าฯ แต่งตั้ง

ข้อ ๑๗ เมื่อมีการแต่งตั้งข้าราชการให้ดำรงตำแหน่งสูงขึ้นแล้ว ให้มีการติดตามประเมินผลการปฏิบัติราชการตามลักษณะงาน หน้าที่และความรับผิดชอบ คุณภาพและความยุ่งยากของงานของตำแหน่งที่ได้รับแต่งตั้งด้วย

ข้อ ๑๘ ในกรณีที่คณะกรรมการผู้ทรงคุณวุฒิเพื่อประเมินผลงานและจริยธรรมและจรรยาบรรณทางวิชาชีพมีมติให้ปรับปรุงผลงาน ให้ผู้เสนอขอกำหนดตำแหน่งปรับปรุงผลงานได้ภายในระยะเวลาสามเดือน นับตั้งแต่วันที่รับทราบมติ ยกเว้นกรณีมีเหตุผลและความจำเป็นอาจขอขยายระยะเวลาออกไปได้อีกไม่เกินสามเดือน ทั้งนี้ หากผลการพิจารณาผลงานที่ปรับปรุงสมบูรณ์แล้วมีคุณภาพตามเกณฑ์ที่สภาสถาบันอุดมศึกษากำหนด วันที่แต่งตั้งให้ดำรงตำแหน่งต้องเป็นวันที่สภาสถาบันอุดมศึกษารับผลงานฉบับที่ปรับปรุงสมบูรณ์แล้ว

ผลงานที่ให้ปรับปรุง หมายถึง การให้ปรับปรุงผลงานชิ้นเดิมที่ยังไม่เข้าเกณฑ์ เฉพาะส่วนที่ยังไม่สมบูรณ์หรือไม่ถูกต้องเท่านั้น มิใช่เป็นการทำผลงานชิ้นใหม่ หรือส่งผลงานชิ้นใหม่ให้พิจารณาแทน

- ๑๐ -

ข้อ ๑๙ ให้สภาสถาบันอุดมศึกษาพิจารณากำหนดมาตรการในการป้องกันและ  
ลงโทษผู้ข้อกำหนดตำแหน่งอันส่อให้เห็นว่าเป็นผู้ที่กระทำผิดทางจริยธรรมและจรรยาบรรณอัน  
เกี่ยวข้องกับผลงานทางวิชาชีพและเป็นผู้ที่มีความประพฤติไม่เหมาะสมที่จะได้รับการพิจารณา  
ให้ดำรงตำแหน่งสูงขึ้นตามข้อ ๕ (๒) และ (๓) (ก) ดังต่อไปนี้

(๑) กรณีที่ตรวจพบว่าผู้ข้อกำหนดตำแหน่งระบุการมีส่วนร่วมในผลงานไม่ตรงกับ  
ความเป็นจริงหรือมีพฤติการณ์ส่อว่ามีการลอกเลียนผลงานของผู้อื่นหรือนำผลงานของผู้อื่นไป  
ใช้ในการเสนอขอตำแหน่งโดยอ้างว่าเป็นผลงานของตนเองให้สภาสถาบันอุดมศึกษามิมีมติให้งด  
การพิจารณาการขอตำแหน่งในครั้งนั้นและดำเนินการทางวินัยตามข้อเท็จจริงและความร้ายแรง  
แห่งการกระทำผิดเป็นกรณี ๆ ไป และห้ามผู้กระทำผิดนั้น เสนอขอตำแหน่งมีกำหนดเวลาไม่น้อย  
กว่าห้าปี นับตั้งแต่วันที่สภาสถาบันอุดมศึกษามิมีมติ

(๒) กรณีที่ได้รับการพิจารณาอนุมัติให้ดำรงตำแหน่งไปแล้ว หากภายหลัง  
ตรวจสอบพบหรือทราบว่าผลงานที่ใช้ในการเสนอขอตำแหน่งครั้งนั้น เป็นการลอกเลียนผลงาน  
ของผู้อื่นหรือนำเอาผลงานของผู้อื่นไปใช้ โดยอ้างว่าเป็นผลงานของตนเอง ให้สภาสถาบันอุดมศึกษา  
มีมติถอดถอนตำแหน่งระดับชำนาญงาน ระดับชำนาญงานพิเศษ ระดับชำนาญการ ระดับชำนาญการ  
พิเศษ ระดับเชี่ยวชาญ ส่วนตำแหน่งระดับเชี่ยวชาญพิเศษ ให้สภาสถาบันอุดมศึกษาพิจารณาเสนอ  
ก.พ.อ.ให้ความเห็นต่อรัฐมนตรีว่าการกระทรวงศึกษาธิการ เพื่อนำเสนอนายกรัฐมนตรีนำความ  
กราบบังคมทูล เพื่อทรงพระกรุณาโปรดเกล้าฯ ถอดถอน และดำเนินการทางวินัยตาม  
ข้อเท็จจริงและความร้ายแรงแห่งการกระทำผิดเป็นกรณี ๆ ไป และห้ามผู้กระทำผิดนั้น  
เสนอขอตำแหน่งมีกำหนดเวลาไม่น้อยกว่าห้าปีนับตั้งแต่วันที่สภาสถาบันอุดมศึกษามิมีมติ  
ให้ถอดถอน หรือนับตั้งแต่วันที่ทรงพระกรุณาโปรดเกล้าฯ ถอดถอน แล้วแต่กรณี

ข้อ ๒๐ ในกรณีที่มิได้รับอนุมัติให้ดำรงตำแหน่ง เนื่องจากคุณภาพของผลงาน  
การใช้ความรู้ความสามารถในงานสนับสนุน งานบริการวิชาการหรืองานวิชาชีพบริการต่อสังคม  
หรือความเป็นที่ยอมรับในงานด้านนั้น หรือในวงวิชาการหรือวิชาชีพไม่อยู่ในเกณฑ์ที่สภาสถาบัน  
อุดมศึกษากำหนด ผู้ข้อกำหนดตำแหน่งมีสิทธิขอขอให้สภาสถาบันอุดมศึกษาพิจารณาทบทวนได้  
ไม่เกินสองครั้ง โดยในคำขอทบทวนนั้นต้องแสดงข้อเท็จจริง ข้ออ้าง และเหตุผลที่สนับสนุนคำขอ  
และจะต้องยื่นเรื่องขอทบทวนภายในเก้าสิบวันนับแต่วันที่รับทราบมติ

เมื่อสภาสถาบันอุดมศึกษาได้รับเรื่องคำขอให้ทบทวนผลการพิจารณาผลงานแล้ว  
ให้ส่งคำขอนั้นแก่คณะกรรมการประเมินเพื่อแต่งตั้งบุคคลให้ดำรงตำแหน่งสูงขึ้นตามข้อ ๑๒  
หากคณะกรรมการดังกล่าวมีความเห็นประการใดให้เสนอต่อสภาสถาบันอุดมศึกษาพิจารณา  
ผลการพิจารณาของสภาสถาบันอุดมศึกษาให้เป็นที่ยุติ

ข้อ ๒๑ เมื่อคณะกรรมการประเมินเพื่อแต่งตั้งบุคคลให้ดำรงตำแหน่งสูงขึ้นได้รับ  
เรื่องการขอทบทวนตามข้อ ๒๐ แล้ว ให้ดำเนินการดังต่อไปนี้

(๑) การพิจารณาทบทวนครั้งที่หนึ่ง

- ๑๑ -

(ก) กรณีที่เห็นว่าคำขอทบทวนขาดข้อเท็จจริง ข้ออ้าง และเหตุผลที่สนับสนุนคำขอ ให้มีมติไม่รับพิจารณา

(ข) กรณีที่เห็นว่าคำขอทบทวนมีข้อเท็จจริง ข้ออ้าง และเหตุผลที่สนับสนุนคำขอ ให้มีมติรับไว้พิจารณา ให้มอบคณะกรรมการผู้ทรงคุณวุฒิเพื่อประเมินผลงานและจริยธรรมและจรรยาบรรณทางวิชาชีพชุดเดิมเพื่อพิจารณา

(๒) การพิจารณาทบทวนครั้งที่สอง

(ก) กรณีที่เห็นว่าคำขอทบทวนขาดข้อเท็จจริง ข้ออ้าง และไม่มีเหตุผลที่สนับสนุนคำขอเพิ่มเติมจากครั้งที่หนึ่ง ให้มีมติไม่รับพิจารณา

(ข) กรณีที่เห็นว่าคำขอทบทวนมีข้อเท็จจริง ข้ออ้าง และมีเหตุผลที่สนับสนุนคำขอเพิ่มเติมจากครั้งที่หนึ่ง ให้มีมติรับไว้พิจารณา ให้แต่งตั้งคณะกรรมการผู้ทรงคุณวุฒิเพื่อประเมินผลงานและจริยธรรมและจรรยาบรรณทางวิชาชีพชุดใหม่ โดยมีจำนวนกรรมการเท่ากับชุดเดิมเพื่อพิจารณา

(ค) เมื่อคณะกรรมการผู้ทรงคุณวุฒิเพื่อประเมินผลงานและจริยธรรมและจรรยาบรรณทางวิชาชีพชุดใหม่ได้พิจารณาคำขอทบทวนแล้ว ให้สถาบันอุดมศึกษานำผลการพิจารณาของชุดใหม่และชุดเดิมเสนอคณะกรรมการประเมินเพื่อแต่งตั้งบุคคลให้ดำรงตำแหน่งสูงขึ้นพิจารณาต่อไป

ข้อ ๒๒ การวิเคราะห์ค่างานเพื่อกำหนดระดับตำแหน่งใด ๆ ที่อยู่ระหว่างดำเนินการและยังไม่แล้วเสร็จในวันที่ประกาศฉบับนี้ใช้บังคับ ให้การวิเคราะห์ค่างานเพื่อกำหนดระดับตำแหน่งดังกล่าวเป็นไปตามประกาศฉบับนี้

การวิเคราะห์ค่างานเพื่อกำหนดระดับตำแหน่งใด ๆ ที่ดำเนินการเสร็จแล้ว แต่การแต่งตั้งบุคคลให้ดำรงตำแหน่งอยู่ระหว่างดำเนินการในวันที่ประกาศนี้ใช้บังคับ วิธีการแต่งตั้งบุคคลให้ดำรงตำแหน่ง ให้เป็นไปตามประกาศ ก.พ.อ.เรื่อง มาตรฐานการกำหนดระดับตำแหน่งและการแต่งตั้งข้าราชการพลเรือนในสถาบันอุดมศึกษาให้ดำรงตำแหน่งสูงขึ้น ประกาศ ณ วันที่ ๒ กุมภาพันธ์ ๒๕๕๐ และ (ฉบับที่ ๒) ณ วันที่ ๒๐ สิงหาคม ๒๕๕๑ สำหรับการแต่งตั้งให้ดำรงตำแหน่งนั้น ให้เป็นไปตามประกาศฉบับนี้

ประกาศ ณ วันที่ ๒๒ ธันวาคม พ.ศ. ๒๕๕๓



(นายชินวรณ์ บุญยเกียรติ)

รัฐมนตรีว่าการกระทรวงศึกษาธิการ

ประธาน ก.พ.อ.